(中華郵政局特准掛號立券之郵件)
(明治三十八年一月十三日第三種郵便物認可)

時報
EASTERN TIMES.

今天四大張售大洋三分

時報 三千四百五十號
中華民國三年二月三日
舊歷甲寅年正月初九日

情網再版

吳門天笑生譯◎情網一次久已膾炙人口自印行單行本後已銷至六七千部今再版又出……

億德洋行現銀專收各種珍珠

本行在上海英大馬路四川路口惠羅公司隔壁十三號洋電話……三層樓上五號由升高梯上樓如蒙光顧格外優待此佈

司法部立案 南洋高等監獄學校招生

校址在上海新閘路大王廟西首有志者速來報名欲閱詳章郵索即寄

女界注意

本校以培植女界人材增進其學識爲宗旨課程分有初高兩等(科學除英文之外俱用國文教授)凡我女界無論幼婦閨秀有心向學者(讀全日或半日俱可)……報名兒保以便十號入學學額暫定八十名有志者速來庶不致徒抱向隅之嘆也詳細章程來校取閱可也 上海基督教女青年會學校謹啓

幻遊火車新到佳境

本車開演已逾兩月業經蒙各界觀覽贊羨不已故本主人不惜厚資新購到奇怪悅目畫片……每半點鐘收小洋三角或看一點鐘亦可……每日夜開演日市下午兩點鐘起……每夜由七點起至十一點鐘本車設在南蘇州路天妃宮橋東首自來水橋西首清遠里北弄口設備茶座以享來賓伏祈光顧先睹爲快

上海務商中學招考插班生

科目 (英文)論說 (國文)論說 經濟 簿記 數學 代數 商算 開學二月十號(陰歷正月十六日)附白……

少年叢書 張良 出版

張子房爲漢初三傑之首……年最好之模範人物……岳飛等書連類讀之上下千古如晤一堂亦尙友之快事也 定價每冊一角

商務印書館發行

◎最完備之各國條約◎外交家 政治家 文官考試不可不備

新編 國際約章大全

紙洋全四八預半 面裝書十冊約價

我國與列邦訂約始於前清之尼布楚……

條約全書 約章空前之巨帙

十有七國 定價洋十二元預定半價六元

半價洋六元

製本精美◎携帶便利

總發行所 上海棋盤街廣益書局 棋盤街中華圖書館 拋球場中華書局 棋盤街各書局 ◎漢口 長沙 ◎廣州 開封 廣益書局 ◎北京 天津 各大書局 ◎各省 各埠 各書莊

澄衷中學校招生

本校定於陽歷二月初八上午九時招生遠來學生可在校內寄宿校址在虹口唐山路

神州大學佈告 附通告學生

本校於民國元年開辦以來先設預科及本科……

上海甲種商業學校招收插班生

本科 預科 小學……

上海私立城東女學社招生

(校址南市竹行碼頭竹行弄本社)……陽歷二月初十 陰歷正月十六日開課前三天招考

南京江蘇省立法政專門學校招收前兩江法政學堂法政兩本科學生編級

……

上海河南路 中華書局出版

中華實業界

致富之捷徑 救貧之良藥

吾國貧弱已臻極點補救之策舍振興實業其道末由現值商戰劇烈之時本局爲謀樂利起見特刊行中華實業界藉飾同胞宗旨以研究政策養成道德爲主而實地營業方法中外實業狀況無不講求而調查之並撰譯中外實業家傳記以作國民模範誠實業家第一良顧問也月出一冊定價二角預定全年二元採擇材料方法及首冊要目列後

採擇材料方法

一場農工廠商店管理法 二工廠商店建築法 三商品陳列法 四小資本家致富法 五厘稅狀況及納厘完稅之手續 六廣告之撰述刊登及牆壁招貼法 七商品鑒別及裝包法 八夥友選擇法 九進貨及定外國貨法 十農工商業之新發明 十一實業家之衛生及治療法 十二旅行運貨郵寄等方法

第一冊內容披露

中華實業界宣言書
實業家之修養
實業政見宣言書
小商店致富策
爲巴拿馬博覽會敬告國人
上海南市之電車
工廠之燈火設備
定外國貨之注意
銀行經營大綱及英法德美銀行制度
振興中國林業之計劃
太平洋上之商業
各海關二年夏季收入統計
世界十大商埠之營業比較
美國實業界十大王

奉贈碑帖目錄提要

內附有優待學校購書章程及名畫書籍等目錄函索即寄不取分文 上海有正書局啓

中國營業地產公司廣告

地畝房屋出賣 租界內各段大小地畝均有其價甚廉大小房屋出賣及出租如有意者請來英大馬路三十九號本公司面議

教育部審定 新編教科書

……以上各書均另有教授法以便教授定價從廉書名不及備載

上海棋盤街新教育社啓

復旦公學續招新生

本校陽歷二月十四號上午九時招考大學預科及中學科插班生……徐家匯復旦公學校長李登輝啓

大同學院招考

程度以具有中學各級或大學預科各級程度者……學費……報考陽歷二月初五日至十八日每日上午至上海南市……院長胡敦復啓

上海中華女學添設師範招生

本校考期定於陽歷二月……凡有志來學者望先期報名屆時……校長蘇穎傑白

上海民立中學校招生

本校定於陽歷二月初八日……

浙江圖畫專門學校內外招生

宗旨 授以完全技能養成專門人才 學科 水彩畫 油畫 鉛筆畫 木炭畫 鋼筆畫 毛筆畫 學費 每月七元 開學 陽歷二月二十四日(陰歷正月二十日) 校址 杭垣柴木巷二十三號 詳章函索即寄

上海女子中學校招生

本校定於二月十二號(即陰歷正月十八日)招考有志向學者速來報名及取閱章程……學費……試驗費一元

中國公學大學預科 專門科 開課及招插班生

本校準於陽歷二月十六號開課……報名處 上海靜安寺路五十一號……報名日期 自陽歷二月一號起至九號止 試驗日期 二月十一……試驗科目……政法商專科……

共和女學招生

本校國文英文算學美術各專修科中學校高小級初小級均有餘額自陽歷二月五日起隨到隨考詳章函索即寄 路西天保里對面馬路上本校啓

招商局新銘快輪准初九晚開往天津

本輪帳房謹啓

太古輪船公司廣告

本輪船公司第十四號輪船……

徵求南洋勸業會報告書廣告

南洋勸業會報告……江蘇省行政公署實業司啓

江蘇省立水產學校續招預科生

資格 報名 考試 考期 納費 校址……

法國革命九十三年

此書爲法國大文豪囂俄原著吾國東亞病夫譯出文筆典雅曾排日登載時報爲海內所稱……

教育部審定 各省圖書審查會採用

秋季始業第二學期用書

中華書局新制教科書

初等小學用第二、五、八、十一冊
高等小學用第二、五、八冊

五折出售

特點說明

一 各書悉遵教育部新章編纂為民國第一完善適用之本
二 各書宗旨均合部令尤注重國民智識及人格
三 各書分冊分課辦法奉教育部核准每學期一冊於用書者甚便
四 教材分量均按新章支配由淺入深循序漸進
五 各科課數悉準四十星期分配絕無過多不足之弊
六 各種教授書均已出全參攷詳備極便教員之用
七 各書均經教育部審定暨各省圖書審查會採用

▲初等小學之部
新制中華修身 十二冊 每冊折售三分
新制中華國文 十二冊 每冊折售五分
新制中華算術 十二冊 每冊折售五分
新制毛筆畫帖 三冊 第一二冊折售一角 第三冊折售一角半
新制鉛筆畫帖 三冊 第一二冊折售一角 第三冊折售二角
新制中華手工 四冊 每冊折售二角
新制中華體操 一冊 折售一角半

▲高等小學之部
新制中華修身 九冊 每冊折售三分
新制中華國文 九冊 每冊折售五分
新制中華算術 九冊 每冊折售四分
新制中華歷史 九冊 每冊折售四分
新制中華地理 九冊 每冊折售四分
新制中華理科 九冊 每冊折售四分
新制毛筆畫帖 三冊 一二冊折售一角 三冊折售一角半
新制中華商業 六冊 每冊折售七分
新制中華農業 六冊 每冊折售七分
新制中華英文 三冊 第一二冊折售二角 第三冊折售三角

羅森泰洋行專收珍珠

寶石珊瑚舊洋磁鐘表等○英大馬路三十六號哈同洋行樓上即烏利文洋行東隔壁 便是格外放盤公道交易總經理謝其潮啟○上午十時至十二時下午二時至六時 禮拜日照常交易○電話一八四九

有志考縣知事諸君鑒

財政及各國官制則以上最適於徵引 國際公法尤為簡明易於省憶 用特格外減折六種全十二元二角四分 郵費在內

敬啟者本社譯印書籍凡六種○平民政治定價六元○國際公法二元○商法理由書三元○財政淵鑑六元○比較行政法一元○民主政治一元六角共計二十元四角茲以縣知事考試在即論文中及政體若涉所及甚廣而效

用甚大如蒙訂購請匯款(上海愛文義路五十九號)本社可也再本社各書各省城○商務印書館○文明書局○均有代售惟零售價值較還向本社購買全套者稍有區別並聞

上海愛文義路新巡捕房東面五十九號 民友社謹啟

交通部津浦鐵路管理局廣告

查陽歷民國三年一月二十六號星期一日即陰歷正月元旦日社會習慣多仍以陰歷元旦為最著商賈既輟業搭客亦必甚稀本路自應酌減行車次數並將各車開行次數日期列表於下俾眾週知

注意
在減開車隊期內凡未經列入此表者概暫停駛如因商貨擁擠仍可隨時加開貨車
自陰歷正月初八日即陽歷二月二號所有各項客車一律規復仍照原訂次數鐘點開行

日期	次數	車開之站	時刻	車到之站	時刻
陰曆十二月廿五日 陽曆一月三十日	三次	天津東站	上午九點三十五分	濟南府	下午七點四十分
同上	四次	浦口	上午九點五十分	徐州府	下午七點三十六分
陽曆一月念六日 陰曆正月元旦	二次	浦口	下午一點四十五分	天津東站	下午二點五十三分
陽曆一月卅一日 陰曆正月初六日	一次	天津東站	上午十一點二十分	浦口	下午一點十三分
陽曆一月念七日至二月一日 陰曆正月初二日至初七日	每日三次	天津東站	上午九點三十五分	浦口	下午四點三十分
同上	四次	浦口	上午九點五十分	天津東站	下午四點二十分
同上	十一次	天津總站	上午五點十五分	濟南府	下午五點五十九分
同上	十二次	濟南府	上午八點三十分	天津總站	下午九點二十四分
同上	十三次	濟南府	上午七點三十分	徐州府	下午六點三十二分
同上	十四次	徐州府	上午七點零五分	濟南府	下午六點十七分
同上	十七次	蚌埠	上午五點四十五	浦口	下午十二點零三分
同上	十八次	浦口	下午二點二十分	蚌埠	下午八點三十八分
同上	一百零一次	兗州府	下午二點	濟甯府	下午三點零三分
同上	一百零二次	濟甯州	上午十點三十分	兗州府	上午十一點卅三分
同上	一百零七次	臨城	下午五點三十分	棗莊	下午六點三十八分
同上	一百零六次	棗莊	上午七點	臨城	上午八點零八分

愛國女學校招生

本校開辦有年成材頗眾茲更擴充學額教科益求精良中學科高初等小學科闕額尚多有志來學者務於陽歷二月十號(即陰歷正月十六日)前來校報名隨時考插肄業幸毋自誤此告 (校長徐紹楨謹白)

美國平民政治 法國民主政治 特為再版

近因總統內閣制問題發生 此二書特見暢銷 美國係總統制 法國係內閣制 二先進共和國皆可參攷 也因特為再版以應需求 平民政治定價六元 民主政治定價一元六角 一處購從廉 上海愛文義路東五十九號 民友社啟

上海曾志忞啟事

鄙人自上年上海貧兒院失火後室家一炬[illegible] 設事務所於北京前門內[illegible]胡同[illegible]律師宅內電報掛號北京律一四○各界如有委托事件請逕寄來所面談可也

羅馬賽會頭等獎賞 丁氏醫學叢書 [illegible]

商辦輪船招商總局廣告

改換新股票一事業經董事會議決准照各股東[illegible]年內[illegible]各股東公舉審查員[illegible]

十四位到局審查得航業項下估價銀一千三百七十六萬除兩無關航業房地產業項下估價銀三百八十三萬餘兩核與各洋員估價單據均屬符合所擬分撥股票數目及兩種新股票式樣並議航業項下仍存公積產業銀五百萬兩以備還帳及修理各用無關航業項下亦存備款十萬兩以備修造均極贊成[illegible]大會通告批註姓名在冊又經董事會通過定於陰歷正月二十一日即陽歷二月十五日下午一鐘在張園召集股東特開大會公布周知謹再登報奉聞

震旦大學院招考

本院教授歐美大學程度之各等科學如英文法文拉丁文哲學算學理化博物礦學衛生學法律醫學等科學者能自擇定學科以求造就 考期陽歷二月初六至十二日止每日午前九時起考 考費一元下取發還 開學二月十二日 上海羅家灣震旦大學院啟

美國公民學出版

數千年未見之新政體十七世紀末葉創之於美二十世紀初期承之於亞至今世界兩大共和國然跨耀於東西兩半球與言及此竊為自豪顧共和國之公民與專制國異其應對進退之儀獨立自營之道與夫參政議事之常識無不行有常法動有常規我國舊貫雖不無一二有可以遵循者然欲使一般行動悉合共和國軌範舍美國其他非取範美國不可是書所述美國公民應守之道應知之學自家庭教育學校養成以至處事當選[illegible]纖細具備研此書以求美國公民之真精神即以為我國公民之好模範是大地兩大共和國當能暇長增輝照耀於世界時是編不僅為尋常教本且可作曲體讀也求公民常識者各宜手置一編 洋裝美本定價八角

上海棋盤街中市羣益書社發行

商務印書館出版

春秋始業男女生徒用書表

元年十月三日 **教育部通告** 查前此成立之學校、多係春日始業、又查本令第一條第二項、學校有因特別事情、須另定學生入校始期者、或經部令規定、或由本校聲明理由、經教育總長許可、得變通辦理、是將來於元月或四月添招新班者、亦事實所必有、

二年一月十三日 **教育部訓令** 據本部第二十一號部令、以前各學校所招學生、仍按入校時為學年之始期、毋庸紛更等因、是向來春季始業之學生、仍宜採用春季始業之教科書、無庸更換秋季始業用書、其理至為明顯、惟聞近來各處學校、頗有將舊班學生、驟改為秋季始業、以致多所窒礙、為此重申前令、凡以前各學校春季所招學生、仍宜照舊採用春季始業教科書、其今年八月新招各生、及以前有在秋季招收入校者、宜一律採用秋季始業教科書、以重學業、而符定章、

元年十二月三十日 **教育部批示** 現時男女分校者、尚所在多有、該書專備此項學校之用、亦屬可行、

謹繹教育部通告訓令批示之旨趣、初等小學以男女同校為原則、以男女分校為例外、開學日期以秋季始業為原則、以春季始業為例外、惟是男女之性質既異、春秋之時令又殊、教科用書、不可稍混、特將本館出版各書表列如左、以便採用、而免歧誤、尚祈 公鑒、

初等小學

秋季始業…男女同校
- 共和國教科書 新修身 每冊六分 對折三分 教育部審定
- 共和國教科書 新國文 每冊一角 對折五分 教育部審定
- 共和國教科書 新算術 每冊六分 對折三分 教育部審定

春季始業
- 男女同校
  - 共和國教科書 新修身 每冊六分 對折三分 教育部審定
  - 共和國教科書 新國文 每冊一角 對折五分 教育部審定
  - 共和國教科書 新算術 每冊六分 對折三分 教育部審定
- 男女分校
  - 男子專用
    - 簡明修身教科書 每冊六分 在覆審中
    - 簡明國文教科書 一二各八分 三四各一角 五至八各一角二 教育部審定
  - 女子專用
    - 女子修身教科書 每冊八分 教育部審定
    - 女子國文教科書 前四冊各一角 後四冊各一角二 教育部審定
  - (算術教材無男女之別故未列)

春秋季通用…男女通用
- 共和國教科書 新算術(珠算) 每冊角四 對折七分 教育部審定
- 共和國教科書 新圖畫(鉛筆) 每冊八分 對折四分 教育部審定
- 共和國教科書 新圖畫(毛筆) 每冊八分 對折四分 教育部審定
- 共和國教科書 新體操 全冊元四 對折七角 教育部審定
- 共和國教科書 新唱歌 每冊二角 對折一角 教育部審定
- 手工教科書 全冊一元 在審查中

科學會寄贈圖書目錄

附印書目○裝訂成冊○書下詳載著譯姓名○各書原名○以及○裝潢○紙數○定價○折扣○擇要內容○程度○注意○[illegible]

◎函索即寄 ◎不取分文 上海四馬路十六號科學會編譯部總發行所謹啟

社說

崇樸

（鈍根）

治天下有道莫如使民去汰而返樸樸也者在天爲顥氣在地爲寶藏在人爲有道之士在國爲創業在草木爲根爲萌芽所謂障奢之隄防療貧之藥石貧者能樸焉斯富矣弱者能樸焉斯强矣不返乎此欲化民而成俗所謂適燕晉而南其轅也淸之季民國之初治化日汚上則淫佚無藝下則呰窳以偸生民財日耗而國殖不進公私赤立徒仰外債以爲生猶復如敗家之子孼頭博進以博政客名士之一笑暴徒起南方更傾鉅萬之財搖餓虎喙而踣之而善後之費又將十倍此數借欵棄罄而復續恃爲喉漏脯以充飢知其苦痛而姑含悲焉增舊稅剗民之膏血厲行新稅擾亂生計界之秩序上下呑嗟太息而懼破產之將及然產破而債務仍不免履行豈眞爲奴以終老乎竊以今日中國上下之風尙雖孟富樞強猶日趨于爲奴之域而況乎其貧且弱吾曩著涵養稅源論而引勞則思佚則淫之說蓋欲倡勤儉之風也凡一國所以貧富之由不在財之盈朒而在貨之消長國之成貨多者其贏財衍國之成貨少者其贏財殺無論其財之衍與殺皆必有所歸墟歸墟於貨是爲母財歸墟於飲博遊佚是謂支費民之支費多者必蝕其母財即不蝕其母財而母財將漸失其營衛之力減殺其成貨之作用貨之成者日以少斯國殖日以衰此計學家所謂歲費過殖國之所以日趨於貧且弱也欲國之富且强必先使民有儉勤之美德儉則德性安固而思慮密勤則精神完健而筋力充兩者合而其德爲樸樸者國民之寶也夫沃土之民不材而瘠土之民向義三吳楚粵其人醉心於服食玩好諸妖侈靡無度故强佼者習爲貴富以夸市人而愚頑者無所得食流亡盜賊充斥於山野經兵燹瘡痍而其象益著三晉秦蜀之民纖嗇儉勤耳目不炫於紛華生事雖縠民之自好者較多燕京四方輻輳爲首惡之區斯密亞丹所謂王侯甲第之所州處養小民者不在母財而在豪族貴人之支費其民美衣豐食而無積聚今上自執政國務諸員下至政客名士無不以驕汰淫佚導其民民安得而不相率而爲驕汰淫佚盡驅其生利之母財而葬送於飲博遊俠之支費支費多而實殖耗又因而蝕其母財使國財不進故驕汰淫佚者國財之仇讐也日日取其國中生利之母財而斲喪之以促其國之破產況民力足以生財而民德民智之醇醨其間接關繫於生財尤鉅驕汰淫佚者又民德民智之仇讐也日取其國之智愚賢不肖爲縱欲敗度無恥不廉以搆成亡國之運此吾所以睊睊而悲也吾誠不忍國之夷爲埃印故綜道德經濟兩家之說而以樸之一字詔國人嗚呼作無益害有益汰侈之習害於民生壞於風俗而其究卒中於國計可不懼乎昔衛文之中興也務財訓農通商惠工敬教勸學而必先之以大布衣大帛冠其知樸之恉哉世有知治道之君子壙華賨開儉源嗇神而養和以爲羣倫倡痛抑浮競之習提倡貯蓄之風人心國本其或能補救於萬一而免爲埃印之續乎余日望之矣

要件

約法會議議員選舉程序施行細則

第一條　約法會議議員選舉由籌備約法會議事務處綜理一切該處附設於內務總長所轄之籌備國會事務局不另開支選舉經費

第二條　籌備約法會議議員選舉事務由內務總長督飭該局人員兼辦以左列事項爲限

(一)關於選舉程序之條例及施行細則解釋事項

(二)關於選舉人及被選舉人之資格調查事項

(三)選舉日期及其他關於選舉程序事項

第三條　各選舉會選舉監督除內務總長之選舉監督事項飭由籌備約法會議事務處辦理外各選舉監督均各就本署設辦理選舉事務所所有選舉事宜由各選舉監督就各本署人員內分別派令兼辦

第四條　各選舉監督於選舉日期前分別委任左列各員

(一)投票及開票管理員

(二)投票及開票監察員

第五條　選舉人及被選舉人之資格非經選舉監督依照約法會議組織條例認定後不得列入選舉人名冊或被選舉人名冊

第六條　選舉人名冊被選舉人名冊須於選舉日期前報告於籌備約法會議事務處

第七條　選舉場所由選舉監督酌定凡投票開票均於選舉場所內行之

第八條　投票紙投票匭投票簿準用國會議員選舉法令之定式但與約法會議組織條例及本施行細則規定牴觸者須改正或刪除之

第九條　屆選舉日期所有投票開票事宜各選舉監督須親臨選舉場所督率管理監察各員執行職務

第十條　選舉監督須將選舉經過情形造成選舉錄報告於籌備約法會議事務處

第十一條　選舉人年齡以選舉人名冊告成之日計算被選舉人年齡以舉行選舉之日計算

第十二條　投票紙須於投票管理員及監察員之前使投票人自稱姓名與選舉人名冊對照無誤簽字後方行交付如疑爲非本人時以監督之所決定者爲準

第十三條　本細則自公布日施行

馬塞海口新得之大魚（約長一丈五尺）

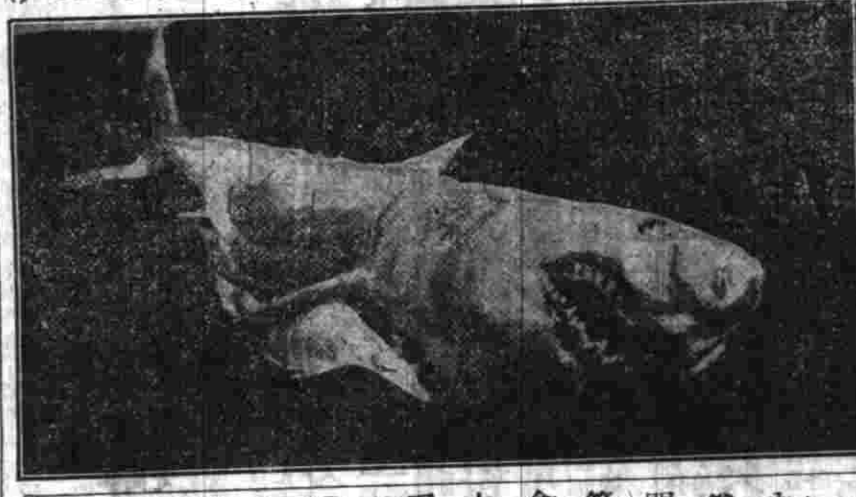

美國本薛文義大學記

（轉載中華教育界）

(一)總論

紀元千七百四十年本薛文義大學告成弗蘭克林之功也弗氏爲美國革命時學界鉅子其功業甚衆本薛文義之建立特其一耳

本薛文義大學惟一之主旨即黜華崇實是也竊思中國今日方圖自强則今日中國學者之天職要不外致力實學欲致力實學則莫若赴美何以故以美國學校皆注重切實有用之教育故然其間注意實踐教育之尤甚者當推本薛文義大學蓋本薛文義大學自弗氏建設時即實行其主旨也

本薛文義大學成立至今前後任事者莫不殫精竭慮慘淡經營思所以改良之擴充之今其任事之人較諸曩昔實增四倍則其專科富有課程美備要非偶然彰彰明矣邇來其已經畢業數約二萬人一千九百十年之春教員數約五百人學生五千零三十三人其教員則不獨於科學有精微之識見且於傳授有實在之閱歷其學生則體魄堅强道德優美心思敏妙此其教育誠足加人一等矣

(二)分科

本薛文義大學凡分五科　甲本科　乙專修科　丙法科　丁醫科　戊牙醫科　已獸醫科

甲本科　本科凡分三部

一文藝部　文藝部之課程注重理化法政文學歷史之類蓋實爲一高等普通學研究之所學者畢業後如欲置身社會或進而專修高深之學均無不宜

二科學部　科學部凡分五小科

甲　機械工程學及電機工程學

乙　土木工程學

丙　化學

丁　化學工程學

戊　建築學

（未完）

小說

胠篋之王

（法國瑪黎瑟勒勃郎著）（吳門瘦鵑譯）（續）

他後邊又跟着兩個女郎一個是瘦長的幹兒淺黑的臉兒名喚蓉南高梯亞一個喚做梅麗波利亞却出落得短而且肥不堪入目一長一短一瘦一肥倒是絕妙一個對照三人一同跑到寫字桌旁梅麗指着那許多信封問道這裏頭都是些請帖麼尤曼道正是又瞧了瞧名單皺眉向莎尼亞道這名單上列着的姓氏只到V字母還有二十六個字母呢梅麗翻着那一疊信封逐一念道佛奈公主、伏維歐公爵夫人、候爵夫人、呵呵福伊伽傑曼的幾位爵爺爵夫人幾乎都被你請到、蓉南道尤曼照吾看來你朋友還不好算得多尤曼道親愛的蓉南你別小覷吾吾未婚夫的表姊馬丹特萊儕齊爾前天特地爲吾在他家裏開一個宴會把半巴黎的人都介紹於吾可也算不得少呢蓉南道日後你一做、欵末拉司公爵夫人朋友便一日多似一日吾們舊時儕侶可不配再做你的朋友了尤曼假做不曾聽得向莎尼亞道別的都不打緊只不要忘了大學街三十三號浮萊格利司家你記着大學街三十三號莎尼亞隨手取了一個信封一面說一面寫道浮萊格利司三十三號大學街尤曼連忙說道且慢且慢別封這信封待吾想一想這浮萊格利司家該一個十字呢兩個十字呢或是三個十字梅麗和蓉南同聲問道怎麼叫做一個十字兩個十字三個十字尤曼道這其間自有意思倫在請帖上畫一個十字但請客人到禮拜堂觀禮兩個十字請客人觀禮後再與宴三個十字請客人觀禮與宴外更在證婚書上署名你們想浮萊格利司公爵夫人該幾個十字蓉南道別問吾這位貴夫人吾生平從未識荊梅麗道吾也不認識尤曼道這公爵夫人吾本不相識只爲吾未婚夫亞克的母夫人曾和他十分投契好算是閨中膩友所以不得不請他到場（未完）

美國平民政治　法國民主政治　特爲近因總統內閣制問題發生……再版　定價六角　民主政治定價六角　上海棋盤街　民友社

上海曾志忞啟事

丁氏醫學叢書　內務部給予獎憑　上海派克路十八號丁氏醫院啟

商辦輪船招商總局廣告

南洋勸業會頭等嘉獎 驟製半夏

崔氏驟製消痰半夏天下馳名購者注意　本處分設杭州陳列所○南京花牌樓○天津北門外獅子胡同忠成棧內

[illegible]

上海盆湯弄絲業會館後 當波路口 五開間門面瓣香盧驟雲氏總發行所啟

福安保險公司賠欵快捷

本號於初六早鄰居失慎殃及水漬幸早託黃榮文君向福安公司保有火險災後由該公司經理人驗明損失照數即日如數賠足見該公司辦事誠實可靠故特登報鳴謝　寶壽街新華鞋號謹白

捉病根

吾人身強力壯賴有飽紅之新血以滋養然飽紅之新血乃由血液中之紅血球所主動蓋紅血球本天然含有鐵質生血之性故有使血液強壯之力並能助肺中養氣 [illegible]

[illegible]

上海四馬路五洲大藥房

蘇州 晏成中學招生

（考期）二月九號午前九時（程度）（正科）算術至代數各科學能用英文直接聽講者（預科）國文能作短論略習英文者（報名處）謝衙前本校先付報名費二元 [illegible] 三分（開學）陽曆二月十號

啟秀女塾招生

學科　中文英文算術地理歷史美術琴學唱歌

額數　一百五十名餘額無多報名宜早

資格　八歲以上三十歲以下身家清白性情平正者

納費　每學期膳宿學費洋四十二元走讀生學費洋十八元凡習琴者加琴修十二元均入學預繳報名時先繳報名費二元作清

開課　陽曆二月九號即陰曆正月十五日

報名　海甯路第十號洋房

中華女子產科學校招生

本校開辦已有兩載成效卓著現屆第三次續招

女生　名額百名

資格　文理清通年齡十六歲以外三十歲以內

學期　一年每年分半學期

學費　每學期三十元半年二十元

學科　詳章另有

膳宿費　[illegible]

報名費　二元考取者學費內扣除不取者給還取而不到不還

報名處　本校

校址　上海英租界大馬路西首新醫院內 泥城

宜興彭城中學校招生

本校自前校長金宥香先生故後由蔣小竹先生及本校舊有教員邵先生組合同志會繼續辦理公推邵人爲校長並添設國文英算專修科各級插班生及專科生欲知簡章者向和橋本校函索可也 [illegible] 二月十號至十四號招考中學科補習科各級新生 [illegible] 校長周徵焉啟

中華女子縫級社招考新生廣告

本社與民國同時成立至今已兩載有餘茲因老北門內白衣巷舊址該處交通不便故今移設北四川路福德里二弄

文藝所有規則另詳章程函索即寄或親到本處取看

開學期　舊曆甲寅年正月二十日即陽曆三年二月十四號

報名處　北四川路福德里

學科　分縫紉刺繡兩科每科分高等普通兩班外附設初等國文

社長吳振球啟

C.M.S. 英華書館添招新生

學額　本館創設已經六十餘年 [illegible] 百七十名

課程　全日英文至四點時分科授課 [illegible]

學費　每學期收洋三十六元

膳宿生　納洋四十元

資格　不論初中上等級學皆可惟年逾十七歲尚未讀過英文者不收

證金　報名時納洋五元膳宿生倍之皆於入學後歸作正費報而不來者概不給還

開館　陰曆甲寅元月念二日即陽曆三年二月十六日除禮拜日外每日自十點鐘起至四點鐘止皆可隨時報名

報名處　上海老靶子路九十號本館　校長嘉啟

中國救濟婦孺總會謝

蘇筠尚君 撥助同慶泰鹽號花紅名下洋三百兩 [illegible] 上海泗涇路中國救濟婦孺總會 [illegible] 收並聲奏收據外合亟聲報以揚仁風

羣英高等學校啟事

本校內分本科預科兩部以新劇英文等屬本科以英文中文 [illegible] 茲因本校學生多有請習英文者特設英文專科 [illegible] 月底截止 [illegible] 校址在上海法界巨籟達路三百七十五號

滬濱英文專修學堂招收新生

凡有志向學者請至新閘路三角場張家浜 [illegible] 名並取閱中西細章惟報名時須付證金一元

股票作廢聲明

本館去年清理帳目公請 [illegible] 因此特行聲明以昭實在

政客必須之三通考輯要

[illegible]

籌備巴拿馬賽會事務局招工投標廣告

[illegible]

江蘇電政管理局廣告

[illegible]

中國通商銀行謹白

[illegible]

坐人力車遊行街市無忘三炮台為最高品之香煙

三炮台香烟係英國倫敦威爾司名廠所製每包裝十支或二十支每罐五十支欲購者請向寰球各處上等售烟家購取可也

保產公會通告

啟者上海城濠係地由吳前知事頒一販賣因定價過貴租戶萬分爲難業則前之血本盡失領則官廳力有不逮自事務所歸一次通告後咸至本會請責當即開會公決呈請都督[illegible]

得已當又開會集議公舉代表孫仁淦余鑫甫二君赴都投稟呈請日前自誤夫城濠地之爲廢產者人皆知由警出租載明志甫我等租戶歷傳已試問有此能力者我租戶中有幾人敢惑求周知特此奉佈

婦女時報十二號出版

政樞 十三孝女復仇記 十四蚊 十五郡郿新夢 十六科學小言 十七裁縫科講義 十八短文 十九清芬集

一封面 小影畫雪景游女
二熊總理夫人與女公子同影
三孫宥臺君與湯溯雲女士結婚影
四內務部總長朱桂辛君影 朱總長之夫人于繡君女士影
五章以吳君與朱淇鴻女士結婚影
六申凰章與陸心如女士結婚影
七胡靜芳夫人影 張志學女士影
八滕紹女士影 周德英女士影 黃逸塵女士影
八孫景西君與程耀嶼女士結婚影

一拿破崙之母藝琪夏傳 二吾所望於求學時代之女子 三白宮中之海伊司夫人 四女子自衛法 五日本賣花女郎小傳 六對於兒童之保護 七優敬室隨筆 八泣之心理 九小兒生產後之第一月 十尚志女塾生旅行記 十一余妙華女士小傳 十一寧波婦女職業譚 十二女子參
九金陶陶女士畫花卉冊 十歐洲名畫一度密目 二愛情已過如雲烟 十一日本女子之姿勢十種上 十二日本女子之姿勢十種下 十三法國著名女律師拉留爾影 十三世界最著名科學家堪利夫人影 十四顧西眉書耕織圖卷一卷二 十五頤和園內前清妃后所乘實船

定價每冊大洋四角郵費五分全年十冊郵費在內大洋三元五角半年五冊一元八角

分發行所 蘇州觀前街有正書局 上海望平街有正書局
總發行所 天津東門外東馬路有正書局 北京琉璃廠西門有正書局

資生鐵廠新製人力軋花車

本廠開創有年向承造紡織所用客貨車橋梁器道等件及大小機器各種機器工料堅固商界知名今又翻陳出新製成一種最新式如上圖之人力軋花車價值從廉只求能敷工本購用者試比他種省力且可日多出皮花三十磅確有明證如蒙賜顧除向本廠接洽外上海可向法界興佑門外通海實業公司或英界寶康里同人和號看樣訂購亦可由本廠自理遠埠函購亦可代寄也 南通縣唐家閘資生鐵廠謹啟

總經理慎昌洋行

上海圓明園路五號

奇異商標 奇異商標

價值最廉

分銷處 山東路東方電燈公司 四川路亨生電燈公司 英大馬路德馨里滙通電燈公司

君患咳嗽噴嚏乎 (一)

君患傷風咳嗽乎如患之則一日不可遲延當立服司各脫乳白鱉魚肝油 因此藥能除免傷風咳嗽防止危險症候
君須知肺部炎症 胸膜炎症 氣管炎症 肺病 劇重喉症甚或可畏之癆症皆由傷風失調所致慎勿早服司各脫乳白鱉魚肝油既能使病速愈又能致身體各部有力使君之體格强健能格外抵禦各種疾病英國地多雨霧俗名雨霧之國國中男女老幼多服司各脫乳白鱉魚肝油以護身體免患胸部喉管各症即此可知此藥功用之大
惟查市上有奸商等希圖漁利製成假冒之品諸君當知所備防切勿購買宜向藥鋪要求真正司各脫乳白鱉魚肝油有三十九年之名譽者認明封面上漁父負魚之商標如封面無此商標即非真品不能有最真之效果

商

善財五十三參圖讚

華嚴入法界品善財童子遍參善知識五十三位之事蹟唐宋間刻爲圖本之式王石谷手摹[illegible]

楊廣興土棧遷移特別放盤

本號向在上海英界三馬路石路中坐東朝西石庫門面開設歷有年所遠近馳名向分設內地各埠碼頭市鎮二十餘處國內地售期至各埠分銷均皆一律克已近因被燬火焚今暫遷移在大馬路照常交易特別放盤[illegible]此通知[illegible]南[illegible]北石庫門面廣興土棧內照常交易 五福日升樓後面 二弄南首 謹告

人參鹿茸靈芝野术海狗腎補血生精延壽丸

彭壽堂真正衛生秘實○欲充腎氣欲廣嗣續欲強身體欲除百病但服此丸無不如願以償功力極大一補有十年之功

本草載海狗腎爲助陽生精補腎益氣壯陽固精之上品人所共知茲本堂取其精華配以滋補之藥損[illegible]功力更大凡高年陽萎少年傷色以及吸烟人等虛弱無子等症尤爲靈驗[illegible]體一服此丸[illegible]疾患除愈老者健壯[illegible]強壯不言可知[illegible]

尤妙在性和平不燥不熱故常服最能豐滿肌膚光潤面目堅强筋骨烏黑鬚髮因其血肉之品無死伐之弊尤與陰虛陽虛氣虛血虛者皆宜[illegible]每大瓶四元小瓶二元[illegible]每料二元單料一元○每料二十瓶三十六元單料[illegible]衛生丸每料白鳳丸價同上海彭壽堂鋪設上海河南路拋球場南首七號洋房各埠郵購外加寄費

英文教習

今有英女士精通英文欲教華商學習英文者如欲至北蘇州路二十五號洋房內接洽欲到亦可敎者[illegible]此佈

股票交通公司

本公司經理買賣華洋股票有限公司股票[illegible]黃浦灘[illegible]六號行一樓接洽[illegible]電話一八八

工部局諭

照得本局設立愛而近路克能海路海寧路角華童公學並山東路海關路轉角育才公學於陽曆二月十號下學期上午九時開學二月上學期開學二月十日爲學期開學學費[illegible]讀公學二月七號課[illegible]須於二月[illegible]陽曆一月[illegible]以前[illegible]第二千二百三十五號 百二十四年正月二十九號

蝯叟壇三 藏麻姑仙壇記三合本裝

此爲何子貞太史平生最得意之書至寶貴者又有伊墨卿及李[illegible]元成印本[illegible]所[illegible]上海棋盤街北京琉璃廠正書局

圍棋譜

日本第一國手

圍棋一道發明于中國日人始創不拘角子因之普法變化而道始知[illegible]日人言吾國高手可與十一段[illegible]六段而已[illegible]二子云云[illegible]而吾國[illegible]書特選日本最精之[illegible]成書足資手談[illegible]價四角上海棋盤街[illegible]及北京天津蘇州南京有正書局分局同啟

管子城留申(星士)

開硯

合參中西命理 清談古今相法 敬演六壬周易 考正合婚選吉

批命談相一五角 批細談命二元 千推命二元星盤 成本五元終身 本十元七元 一念元合婚選吉 角細元占課 筆資先◎批各一元 [illegible]路美仁里口[illegible]三馬路[illegible]

高德洋行

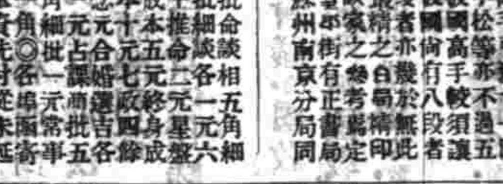

上海英大馬路三十六號便是

創製托力克化學灣形鏡片

上海之販賣眼鏡者有之之西醫驗光者然必不得其真正光學博士而[illegible]精明光學者無[illegible]

臥龍遺法批命(凌雲士)

本館研究數學推命度時能知父母兄弟妻子當時名利茲特將命理[illegible]路[illegible]日候上午九時起[illegible]白

法公堂諭

[illegible]

筆記叢書 第一集

本書專取本朝秘本及近人所作筆記擇其佳者印成每集以長篇者以三種短本[illegible]每集定價[illegible]五角[illegible]上海[illegible]天津南京蘇州有正書局分局同啟

釋迦如來應化事跡出版

此書[illegible]上海[illegible]北京[illegible]有正書局

上海安衛生西法鑲牙所

[illegible]

上海郵政局每日收信時刻截止表

[illegible]

有更改之單

中華民國元年三月初一日改定上海郵政局出口局具

外國輪船出口日期

[illegible]

進口輪船

[illegible]

出口輪船

[illegible]

中國通商銀行謹白

江蘇電政管理局廣告

命令

二月一日大總統命令 爲治之道首在整肅官常欲其各礪廉隅先宜嚴禁標榜從前倫才試士向有門生夫子之名稱惡習相沿積重難返大則營門戶之見削弱各樹其黨援小則長奔競之風苞苴且行於暮夜私情勝於公義爲患中於人心末流所趨[illegible]須知主試者爲國求士本非可以市恩應試者爲國効勞更無用其感德者以國家選拔賢能之舉竟視爲個人恩私酬報之途進身之始存心已不光明安望其廉介自持爲民造福現在法官甄別知事試驗以及將來文官考試不日次第舉行此等稱謂若不永遠革除官邪何由而戢吏治何自而澄本大總統爲正本淸源之計用特明白宣示懸爲厲禁所有考試各員與受試官吏務宜束身自愛共體斯意不得再蹈前轍致干法紀此令

又令 署雲南民政長李鴻祥於此次搶亂定變有方深堪嘉尚李鴻祥應給予二等嘉禾章以彰勞勩此令

又令 據雲南民政長李鴻祥等電陳搶亂在事文武各員分別功罪請予賞罰以示勸懲等語大姚在籍紳士前貴州提督李寶書桿衛地方深資得力應給予三等文虎章內務司長陳鈞秘書嚴廷權金正煒周安元劉潤疇或規畫周詳深資贊助或稽查間諜備著勤勞迤西觀察使楊青鎮攝邊西調度有方麗江縣知事葛延春永昌縣知事徐元佐保境援鄰布置井井應均給予四等嘉禾章調任大理縣知事虞鉞騰越縣知事徐嘉鈺楚雄縣知事秦恩遠鎮靜不擾防範得宜霑化縣知事張瑛經穫要匪勇於任事應均給予五等嘉禾章彌渡縣知事陳楨鎮南縣知事尹馥濤永平縣知事李治大姚縣知事嚴泰姚安縣知事吳鴻紹捍衛窗匪克保治安應均給予六等嘉禾章團長楊湘利赴援鄉邑撲斬甚多應給予六等文虎章前大理縣知事蘇桂芬雲南縣知事孫嘉榮鄧川縣知事戴紹祖漾濞縣知事杜濟道縣知事張炳榮或臨時忽略毫無布置或鎮亂無方擅離職守應一併褫職不得再行錄用並由該民政長等分別查辦此令

補錄二十五日大總統命令 兼代陸軍總長周自齊呈請將傅人傑李正森李治雲授爲陸軍步兵上校張福麟劉[illegible]徐世獻王治鍔加陸軍步兵上校銜李景韓加陸軍砲兵上校銜張定國授爲陸軍步兵中校王萬鵬李勝美許兆龍加陸軍步兵中校銜張文鼎杜鴻浴加陸軍砲兵中校銜劉鴻藻李炎三授爲陸軍步兵中校並加陸軍步兵上校銜劉漱授爲陸軍輜重兵上尉並加陸軍輜重兵少校銜孫鴻鑾授爲陸軍步兵上尉袁起勝授爲陸軍輜重兵中尉並加陸軍輜重兵上尉銜應照准此令

又令 兼代陸軍總長周自齊呈請將辛丞貴授爲陸軍步兵中校並加陸軍步兵上校銜劉玉奎授爲陸軍騎兵中校趙永協授爲陸軍騎兵中校王景萬加陸軍步兵中校銜張振德授爲陸軍步兵少校雷長春授爲陸軍騎兵少校應照准此令

又令 兼代陸軍總長周自齊呈請將舉援新省會匪出力之馬福明授爲陸軍步兵中校並加陸軍步兵上校銜多凌授爲陸軍步兵中校郝金章授爲陸軍步兵少校並加陸軍步兵中校銜應照准此令

專電

◎汪瑞闓(江西民政長)此次免官係屬被人告發十欵其中最重要者即爲派委四十餘處厘差皆有過付賄賂實據(二日亥刻北京專電)

◎懲戒委員會已於前月三十一日在大理院開始會議組織之法

◎財政討論會近日籌畫印花稅之辦法應如何辦理乃能使各省租界外人一律認納(二日亥刻北京專電)

◎段芝貴魚日(六日)到鄂段祺瑞即將來京(二日亥刻北京專電)

◎尹昌衡已由陸軍部看管孫道仁亦須查辦(二日亥刻北京專電)

◎參衆兩議院秘書廳趕辦交卸所有文件已於本月一日由籌備國會事務局接收(二日亥刻北京專電)

◎省長屈映光以亂事甫定伏莽堪虞預防靈柩儲藏危險物品特電請中央通令各省一律查驗給照放行(二日申刻杭州專電)

◎浙督朱介人手諭嚴禁本府人員及各級軍官嫖賭違者分別斥辦(二日申刻杭州專電)

◎蘇浙鐵路本以嘉善縣境爲分界當時因名稱互起爭點交通部現特改定楓涇鎮爲分界所有杭嘉線改爲杭楓線滬嘉線改爲滬楓線已於本月一號實行(二日申刻杭州專電)

◎杭城布業紛紛虧耗統計自舊歷癸丑年終計算元利元泰義泰德大德裕人和宏裕等七家共虧折洋二萬元(二日申刻杭州專電)

◎两浙鹽運使陳理卿於舊歷年前北上晉謁大總統面陳鹺政一月廿六號南下今日(二號)抵杭(二日申刻杭州專電)

◎湖墅白話商報已稟奉警廳核准定本月二十號出版(二日申刻杭州專電)

◎蘇省軍費現由陸軍會計審查處酌減二百六十餘萬元每年仍需九百萬餘元(二日酉刻南京專電)

◎馮都督定於初四日赴蘇將駐蘇之第二師改編爲兩混成旅(二日酉刻南京專電)

◎馮都督贊成總統制已將其理由分剖呈請中央核定(二日酉刻南京專電)

◎警察廳長王桂林擬添募偵探隊四十名以助訪拿亂黨(二日酉刻南京專電)

◎水上警察總廳廳長將以趙會鵬繼任不日即可發表(二日酉刻南京專電)

◎韓省長議將下關商埠商會取消歸併南京商會(二日酉刻南京專電)

◎四川旅寗同鄉定於初二日開會選舉職員籌備學務及撫䘏進行(二日酉刻南京專電)

特約路透電

◎西班牙葡萄牙與大利亞均覆允中政府之請實行徵足五釐入口貨稅德日俄法四國尚未答復現信德亦贊成修改稅則惟法則請酬利益(二日北京專電)

◎袁總統命令着段祺瑞回京仍任陸軍總長並命段芝貴署理湖北都督(二日北京專電)

◎熊希齡致文政治會議論國教問題謂泰西歷史凡政府干涉宗教輒釀變故中國因無國教故國內雖有多教絕無爭端今如以孔教爲國教耶回佛道等教能弗羣起反對乎此可証中國不當則設國教云云(二日北京專電)

◎熊請政府准國民有信教自由而一面尊孔闡揚教旨熊意如孔教會及孔教堂等皆屬多事實與孔子之教不相符合(二日北京專電)

譯電

◎文官懲戒會現辦理前任江西民政長汪瑞闓控案甚爲忙碌如有右國稅廳安插私人四十名曠離職務虛造報銷等欵(二日北京專電)

◎傳言熊總理辭職邀准後陸軍總長段祺瑞將受任命署理國務總理周自齊將長財政梁士詒將長交通但梁士詒仍兼總統府秘書長國務院中其他並無變動(北京一日德文報電)

◎北京日報言袁總統向五國團宣言熊希齡之辭國務總理財政總長二職與幣制借欵之談判並無關係熊辭職後袁總統將躬任其事(北京二日德文報電)

◎袁總統頒佈命令陸軍總長段祺瑞立即赴京湖北都督一職由段芝貴署理(北京二日德文報電)

◎熊總理近數日因病居家本日赴署治事(北京二日德文報電)

◎政府改用總統制一議各都督幾無不贊成直隸江蘇兩省都督主張尤力(北京一日德文報電)

◎順天日報言英美奧比荷蘭西班牙六國對於增加關稅一層已表同意(北京一日德文報電)

◎政府爲約法會議選舉之監察已設專局(北京二日德文報電)

◎順天日報言山西都督請廢一月一日及淸室遜位日兩國慶日政府正在磋商其事(北京二日德文報電)

◎農商總長張謇陳請政府對於礦務上之投標應稍從寬庶中國能在十年內財政獨立在二十年內富足(北京二日德文報電)

◎法國政府請衆議院籌撥八萬磅作巴拿馬博覽會預算經費(北京二日路透電)

◎維也納消息希臘羅馬尼亞二國將訂立同盟條約以抵制土耳其布加利亞同盟(柏林三十一日德文報電)

◎美國國務總長白雷恩擬於一九一六年再在海牙召集萬國和平會(柏林三十一日德文報電)

◎英法俄三締約國報紙均言列强因伊近海島問題當向土耳其作海軍示威舉動德奧意三同盟國報紙則謂該三國政府未必願預聞其事(柏林三十一日德文報電)

◎北京公報言希臘首相范桑濟樂德國之行足以表見彼在希臘當權必盡爲維持[illegible]及列强間之和平(柏林一日路透電)

◎希臘及布加利亞即日將重修外交上之關係兩國各遣一代理公使(沙菲亞三十一日路透電)

公電

◎杭州屈省長主張總統制電

大總統鈞鑒院密送讀政治會議通電敬悉造法機關不日告成最良根本法將由此制定海內喁喁翹首軒舞竊以閣制一端爲約法中最重之點改法之始乃宜援度國情詳加審議我國自採用內閣制以來業經兩載閣員更迭五次國政停滯不前法蘭西內閣制之式已實現於吾國現行約法實爲厲階夫內閣爲政治之總滙遞而變無常如此在閣員有親同傳舍之心在人民有搖根不定之虞黨派紛爭均由此起以此圖治是猶南轅而北轍查美利堅爲行總統制之國政權寄于總統行政權力極爲鞏固故林肯麥堅尾羅斯福諸賢操縱政局發揚國威我國幅員廣大與美相埒滿蒙回藏諸族皆與强鄰相接必有總攬政權之大總統以當政治之衝方足以樹威信而立國家不拔之基採取美制最爲適宜伏祈大總統於造法機關成立時以總統制提交議決施行民國幸甚署浙江民政長屈映光叩有印

時評一

◉報告不實 (骨子)

尹昌衡與孫道仁均以報告不實被押可知中國官吏之於公欵能清潔者鮮矣革命後之都督逃者逃而走者走苟不逃走而交代以去我知不爲孫尹者無幾人也即今之都督一旦失勢去而交代我知不爲孫尹之續者又無幾人也孫尹特命運之乖者耳嗚呼中國之官吏與中國之公欵

南京江蘇省立法政專門學校招生預科新生廣告 (一)招收法律預科及政治經濟預科學生各一百名(二)入學資格須在中學校畢業或與中學校畢業有同等之學力者(三)入學試驗科目如下國文歷史地理英文數學須全考(四)報名費即日起(五)報名時須繳最近半身相片一張入學金二元不論取否退還報名而不應考或[illegible](六)試驗期分兩次第一次二月十[illegible]號第二次二月二十號試驗之次日揭曉錄取者須於五日內到校不到者除[illegible]在南京紅紙廊本校(十二)外地函索詳章者附寄郵票一分即照寄

神州女學廣告 本校准二月六號即陰歷正月十二開學二月二號即陰歷正月初八日起每日下午二時[illegible]考[illegible]各科[illegible]有志者請向北四川路[illegible]德仁里西本校取閱章程

訃告 啟者[illegible]家兄素患痰喘入冬加劇本年正月五日[illegible]延醫調治略見轉機不料於十八日復動肝風病勢益重延至十九日[illegible]刻即陰歷十二月二十四日疾終於漢口[illegible]昌里二十四號本寓當經電知[illegible]於二十五日趕回漢寓隨即成殮並擬於陰歷正月二十二日扶柩回籍[illegible]除計告外第恐遠近親友住址未詳謹以週知[illegible]報[illegible]

商辦輪船招商局廣告 敬啟者[illegible]大會公決通過近數月來各股東紛紛函催實行現經董會議決擬於陰歷本年年內實行已由會計科籌備一切俟手續辦齊再行定期登報開會報告先[illegible]

南京 江蘇省立法政專門學校招生預科新生廣告 （一）招收法律預科及政治經濟預科學生各一百名（二）入學資格[illegible]（三）入學[illegible]（四）報名[illegible]（五）報名時須繳最近半身相片一張入學金二元[illegible]（六）試驗[illegible]二月二十[illegible]（十二）外埠函索詳章者附寄郵票一分卽照寄

神州女學廣告
本校准二月六號卽陰歷正月十二開學二月二號卽陰歷正月初八日起每日下午二時隨到隨考現各科尚有餘額有志者請向北四川路宜樂里後面德仁里西本校取閱章程及報名可也凡來報名者須帶報名費二元考取者在學費內扣除不取者退還

訃告
啓者[illegible]家兄素患痰喘入冬加劇本年正月五日忽[illegible]延醫調治略見轉機不料於十八日復動肝風病勢益重延至十九日卽陰歷十二月二十四日[illegible]於二十五日[illegible]

商辦輪船招商局廣告
啓者新股票一事前於陰曆二年五月初六日股東大會公決通過近數月來各股東紛紛函催實行現經董會議決準於陰曆本年年內實行已由會計科籌備一切俟手續辦齊再行定期登報開會報告先將議決實行情形佈請各位股東公鑒

要聞

◉財運

（本報駐京記者阿嚴）

▲內治根本之財政處于特別年度極端艱險之地位居然東挪西湊度過新舊兩重年關矣樂觀者謂以去歲特別年度尚從容撐過則後此坦途寔復有經濟之危險悲觀者乃謂去歲特別年度猶倖敷衍度已筋疲力盡矣而後此難關尚何有騰挪之餘地哉夫以中國財政倘忱無憑捉摸不定則以上云云之兩種觀念吾人殊不敢輕下斷語抑文明之國家有一定之歲入有一定之歲出預算而可以知其寔絀者謂之財政無一定之歲入無一定之歲出預算而不能知其消長者謂之財運耗矣哀哉中國曷嘗有財政直財運之問題而已

▲以記者所聞則民國三年度之財運殊較二年爲佳而二年之財政以年終結算亦頗不惡其故如左

（一）鹽稅收入除支付克利斯浦及五國借欵利息之外尚餘五百餘萬（此數現存上海銀行中以爲歷年關需用由財政部撥用一百萬元）

（二）海關收入以之支付庚子賠欵僅差五十萬元（歲云念五萬）尤出意料之外因數月以前預計此項收入極數十月以前之外債利息本年不敷之數約五百萬元必須取給于鹽稅而以鹽稅爲抵押之利息尚無着落也

（三）驗契稅收入極旺現在報部者雖僅數省（聞奉天辦理最善收入尤豐尚未報部）計己有北京十萬元山東四十二萬元福建二十四萬元陝西五萬元浙江三萬元山西一萬元貴州二千元（皆收入實數）照此辦理則陸續收入必不止于此數若各省一律施行有方則三年度收入全額準可達二千萬左右寔超過大政方針假定之數（年九百萬元）一倍有奇

（四）舊歷年關雖極艱窘不得執爲財政全局悲觀之據但其故有二（甲）各省應解中央之欵多藉詞圖賴卽有據慨解京者而其數亦甚微計僅直隸十萬元江蘇二十萬元山西二十萬元河南三十萬元（本省只籌出十萬餘係息借中國交通兩銀行者）山東二十萬元吉林十萬元杯水車薪何濟于事（乙）所有交通部撥付之三十萬元中國銀行代墊之五十萬元交通銀行代墊之一百萬元又代借之三百一十萬元由去年鹽稅盈餘存欵項下自上海提來之一百萬元多係支付國庫證劵之子金及償還歷年商家墊欵者行政經費實居最少之數至外間流言謂積欠軍餉錢一千三百萬巡警餉費八十餘萬者寔屬不確

▲依據二年度之財政以推測三年度之財運則順境坦途多有可以預言者其故如下述

（一）中國財政承前清之弊制受大亂之影響機關悉壞秩序毫無計現狀恢復不過半年現在內閣之著手理財亦僅三月餘耳設假以時日經營統系的財政則明效大驗寧僅止此故三年度之歲入可以校二年增加者蓋斷斷然也

（二）二年度六億四千六百三十五萬餘元之歲出既爲特別現象不可以概來茲且遺留三年之歲出者僅特別會計項下及前淸訂購軍艦軍械之七千餘萬而已其餘之特別支出則或以劃撥或以指抵有著者皆不足以牽動三年度財政之全局苟無意外發生大宗需用者則三年度之歲出可以較二年減少者又斷斷然也

（三）現內閣之政策人人共皆痛心屬爲剜肉補瘡然所謂減政主義者限力旣日見輕微流弊亦尚無發見蓋漸漸成爲一種固定之政策矣夫歲計膨脹或爲發展國權或爲改良政治然增加之數過於激烈終非國家之福前淸僞言立憲九年預算幾竊全國之富力己爲識者所詬病而民國二年度預算且視宣統三年度之三億七千六百萬兩殆加一倍國權初無若何之發展政治亦無若何之改良而民窮財盡幾於不國矣現在內閣之對於預算其第一義實際上一收支適合此時雖未做到至於第二義勿以外債充行政經費則誠所謂躬行實踐者然以云維持現狀亦未見有不敷之缺點也如三年度預算不變更減政主義之方針則所謂財政上之最要基礎者勝利亦過半矣

（四）全國鹽稅如照二年度之辦理卽精密預算僅三年度五月以前之收入卽足敷全年應償外債之利息矣唯據當軸者云就場官專賣或就場徵稅一時未必能辦到耳但卽改用均稅之制則全年收入總額亦斷不至八千四百萬之數

（五）免釐加稅一時亦未必做到而實行值百抽五則已得歐國之同意矣關稅收入加增誠可決定唯改正貨物價値表一層尚以出廠之價値爲準或以售出之價値爲準抑折衷而定之歟此事實一最要關鍵最大疑問想現在當局諸公尚無何等把握也

（六）大政方針所條列之國家租稅收入田賦鹽課關稅以下卽首屬契稅若驗契稅特附庸於契稅之臨時收入耳而收入之豐遍出意外且如上之所云矣其餘若宅地稅出產及銷場稅烟酒稅則尚未整理礦稅則尚未發達營業稅所得稅遺產稅通行稅（聞交通部極力反對此制不知確否）兌換劵發行稅則尚未實行苟三年度財政處分悉本此計畫進行未整理者整理未發達者發達未實行者實行則每年租稅收入之盈餘必不止彌補歲出七千餘萬之不足而已

（七）中國財政根本上之不穩健莫過於幣制之紊亂若兩年來南省濫發之紙幣則尤足爲財政前途之梗良兩種清理手續政府認爲借欵之必要借款現在己在磋商條件之中是幣制已有改良之望而紙幣收回更爲財政上去一極大障礙則三年度理財手續必較二年度爲易況所借之欵旣不充作行政經費尤不至再蹈以前之覆轍蓋旣成後日之惡果也

▲三年度財政之佳運旣如上所云云矣唯連日忽發生一種新聞言者遂指爲財政進行前途有變卽熊總理將辭財政總長兼職是也聞熊氏近日以國務總理一職已極繁劇兼顧財政尤有叢脞之虞故擬辭去兼職唯尙未正式呈請耳意者須先得袁總統之許可歟此事如確則財政總長必仍屬駕輕就熟之周自齊周氏所遺之交通總長有人謂將任梁士詒者尤有人謂梁氏決計不就者意者其爲朱啓鈐乎以現在閣員中唯朱氏與交通資格最相宜也至于遺遺之內務總長殆非趙秉鈞莫屬矣然此事卽使實行亦與財政進行之前途殊無何等之變動因熊氏雖辭財政總長而在伊之內閣時代財政計畫必仍本其政策施行決不至有所改革也

▲雖然國家財政其盈虛消長之機仍以人民之財力爲乇若地力不盡工業不興不數國民生計旣絕而唯恃國家財政以維持現狀焉則巳長治久安之道故敢記者于舊歷新年第一次之通信卽津津然以財運爲言且尤願我中華民國之國民人人財運佳勝也

◉二十九日政治會議詳情

二十九日下午政治會議開會李議長主席是日議場通過二案兩案終決一案付交審查茲依次述之如左

▲第一祭天案（大總統諮詢） 秘書廳省略朗讀議長請審查長趙君惟熙報告審查情形略謂國體莫重於祭祭莫大於郊天報本反始爲兆民同具之心理卽爲萬世不刊之典制今因時制宜自大總統至國民皆可行之應定爲大總統代表國民致祭各地方行政長官代表地方人民致祭國民各聽家自爲祭以示一體於共和之義洵爲允協其祭所祭期祭服祭禮祭品各節謹就胡玉縉等說帖核之舊典參以時宜詳細研究以爲折衷祭所應在天壇祭期應用冬至祭服應用冕服禮應用飛拜祭品應用牲牢要之祭天爲中國數千年舊典自當準循古制而稍爲斟酌以合今時之宜參證外邦而不可效顰以悖本國之禮至配天之典歷代所重按之共和國體必應以國民全體信仰之人始稱其位而以組爲配之說己爲狹義擬請配天一節暫從緩議報告畢議長依次付表決祭期祭地祭禮祭品均得多數贊成惟祭服一節先以冕旒付表決贊成者少數復以不用冕旒付表決贊成者亦少數嗣陳懋鼎發言謂祭服一項請大總統飭下禮官參酌古今中外定一種特別祭服議長卽以陳君之主張付表決得多數贊成遂將全案通過至配享一節前次審查會業經表決暫從緩議而議員那彥圖貢桑諾爾布諸君提出配享意見書主張配以黃帝及成吉思汗二人據今日大會贊同者甚夥原書錄左古者大祭必有配享祭社以勾龍祭稷以后稷配斯固然矣其祭天則歷代者以其帝之祖配之前清則幾於無帝不配是祭天而有配享本所以昭天人合一之義大總統特交說帖以黃帝作配緣五族人民多爲其後之故於國體民情至爲允洽但配一人或配數人前代均有先例民國祭建伊始損益古禮吻合今時固無乖於大義圖等擬於黃帝之外增配我蒙古成吉思汗一人黃帝爲五族之共祖敎且中文史籍自可稽考若蒙古上古史文獻略人民開化不及內地且下無雖協知爲黃帝所由亦曆聖事成吉思汗登功偉烈震鑠寰宇內外東西蒙民無不欽仰顧爲子孫成吉思汗陵寢尙保有於伊克昭盟鄂爾多斯旗蒙古人民不憚跋涉千里按時越謁陵所恪恭祭叩亦成案人婦女在家穹祭自是萬衆一心其深入人民思想如此俄國西伯利亞布利亞斯人種與蒙古同族俄國利用此族侵略我民國土地至堪痛恨似宜今日增配成吉思汗以維繫數千萬土地人民伏考黃帝戰勝逐鹿推倒夷裔開華夏數千年文明成吉思汗威遍西歐震撼外族至今歐人談及猶爲齒冷是黃帝成吉思汗爲我五族數千年來至偉極巨之人溯民國自上古以迄今日戰爭之事本雖稽數要皆同歸競爭惟我黃帝成吉思汗其能戰勝外族民國今日雖不敢遠言強盛要以我大總統勵精圖治使萬衆一心一德與內人企圖角立今日以黃帝成吉思汗配享正所以示國人外競之義也迂疏之見伏乞本會諸君采納公決提出者那彥圖 貢桑諾爾布 塔旺佈里甲拉贊成者 恩華 阿穆爾靈圭 江贊桑布 廈仲阿旺益喜 貝允晰 徐爵 梅光遠 寶熙

▲第二祀孔案（大總統諮詢） 秘書廳仍省略朗讀議長請審查長許鼎霖君報告審查情形略謂孔子爲百家之精立人倫之極其於敎也無類其於人也無所不容二千年來釋道耶回並行中國而不相悖故歐洲有十字軍之戰而中土絕無宗敎之爭自變更國體後有創爲廢孔之說者而國敎問題卽由此發生聚訟紛紛牽及祀典本審查會詳細討論以爲崇祀孔子乃因襲歷代之舊典實未含有國敎之意思於信仰自由毫無妨碍此本案之定義一也自世界進化日趨大同保守之與革新正如離心向心二力之互相牽掣政治以革新爲主而禮俗以保守爲宜苟犁然有當於人心不必過事更張使人疑慮此本案之定義二也執此二義以爲標準竊謂春秋兩祭仍宜適用上丁惟夏時以祭孔子正與春秋通三統用意相同蓋政令用陽歷所以取世界之大同祭祀用陰歷所以從先輩之遺志言各有當事不相蒙若夫大祀之說有舉莫廢實無疑義其禮節服制自應與祭天一律以示尊崇京師文廟應由大總統主祭各地方文廟應由該長官主祭如有不得已之事故得於臨時遣員恭代用昭誠恪云云報告畢議長將全案付表決多數得贊成遂通過惟議員饒漢祥對於此案曾提出意見書請將原案修正其言曰孔子非宗敎家若豈以宗敎適見聖道之不廣審查報告以不涉宗敎爲定義自是確當惟（且學校生徒至未能盡符）一段復以宗敎視孔子竟徒似相違背將來開學仍須令校自爲祭方是以發皇道統聖正人心惟之私塾莫不皆然收效之宏甯過丁祭倘孔道昌明安見他敎之人不甘跪拜（暫時不喻拜者可從其便）原案謂以丁祭爲不含宗敎何獨於開學之祭而謂爲有妨飲以丁祭爲保存禮俗何獨於開學之祭而輕言廢棄於他敎之爲長官者不一置詞何獨於他敎之爲學生者而偏爲過慮總之丁祭開學祭誕日祭均不可廢此案但以總統長官之應用丁祭答覆政府其他原可不提應否修正伏乞裁酌云云議長復以饒君之意見付表決亦得多數贊成而祀孔一案亦遂完全告成

▲第三籌辦八旗生計案（國務院兩交）是日政治會議奉國務院諮派有特別委員李大鈞君到會陳述意見議長因請李君登台陳述此事旗民生計不得不急於籌辦者其理由有二（一）籌辦八旗生計載有優待條件一日此項生計未經籌妥卽一日此項條

▲接第五頁▼

上洋楊萬興土棧
放盤廣告
本號開設上洋小東門外彤雲街坐西朝東石庫門內懸有多數選辦大小洋藥川雲本土零躉批發貨價格克己名在因茲現屆新近存貨尚豐特於本月初起各貨一律放盤零躉批比衆克已以廣招徠而碑存植凡蒙光顧請認明本號地址招牌庶不致悞恐未週知特此廣告 楊萬興土棧謹啓

第一臺初九日特別拿手好戲
▲謝◎月◎奎▼千秋嶺
譚月明 雙◎處 劉壽峯 粉菊花 張德俊 楊瑞亭 李德山 小(楊月)樓 馮志奎 葉蘋云 蓋叫天 (吳)小(松石) 李少棠
張雙鳳 郎山德 楊三華 陳嘉祥
祁彩芬 造 李慶棠
蓮花湖 白袍 玉蜻蜓二本

醒舞臺新正月初九日戲
特等包廂五角頭等三角特別正廳五角頭等三角三等三角頭等樓層二角
朱劉小李蓋張林趙孟溫李筱
志永孟春春英鑾君鴻小吉菊
普奎七利來俊卿玉羣培瑞笙
下周愷庭于振廷(陳)(張)(王)
河東洞(房獻)佛孟姜女探(山輕)生
濟會河全藝體員演 大力門 勝飛石

醒舞臺(英租界)正月初九(三馬路)夜戲
特等包廂每位一元頭等包廂五角特別正廳每位一元
頭等正廳五角三層頭等每位三角二等二角
張筱溫劉李吉瑞筱趙林小
雲菊小永王蓋陳菊君鑾孟
青(小孟七)(李春利)培奎祥春永笙玉卿七
陽 洪 雲來奎
平關羊洞大(溪皇)莊楊貴妃

羣仙茶園正月初九日特別拿手好戲
初九日戲超大減價正廳每位洋一角
小桃紅 小云仙 張彩奎 小桂芬 鳳仙 花仙 草上飛 草上花 紅菊玉 林黛仙 小蓉仙 林長庚 陳
日月圖 桑園會 黑風怕 奇 喜 日 頭本
寃報崇台月圖 張汶祥

羣仙茶園特(頂)全班文武名角合演
新正月初九夜戲特請最優等鬚生花旦小生文武一齊登臺
小云仙 金月仙 小桂芬 紅菊花 小來奎 花鳳仙 陳長庚 小蓉仙 林黛玉 賽黑呂布 草上飛 小桂官 張彩奎 翁梅倩 吳新寶 陳長庚 草上仙 小蓉仙 小來全
雙觀星 八蜡廟 十娘 杜 大 華 托 碰 善 ◎ 遊
天水關 蟠 挑車 兆碑 斗牛宮

第一台初九夜特煩拿手好戲
▲王◎瑞◎云▼氣臺陣
▲雙◎處▼◎張秒瑤◎
▲李◎少◎棠▼編珠花
◎黑風怕 ◎小放牛
劉壽峯 粉菊花 小(楊月)樓 郎德山 蓋叫天 八歲紅 焦慶利 粉菊花 蓋叫天 楊華亭 吳小松
張德俊 李德山
罵 三 絕 獨 四 張德俊 吳小石 本
曹操 雄義 木關 泥馬渡 康王

共和中舞台初九日拿手好戲
正月初九特別官廳二角頭等正廳三角二等正廳一角疊滿一角
程鳳樓 馬霄霄 吳市吹簫 洪七星會 李奎廟
碧小宋水劉產沈陳劉宋李小銀
月(想九)達仙永寶華寶雨敦永金娃
花霄子花春福軒珊田甫利猴娃
鐗 挑 蟒 斬 馬 春 甫
包勉 華車 門子 雙(盜虎)村

共和中舞台初九夜拿手好戲
特別官廳每位四角頭等正廳每位三角二等正廳每位二角
三等正廳每位一角特別包廂六角頭等包廂五角
河潤珊 張春山 ●南陽關
程鳳樓 沈壹九 ●金水橋
碧月花 小想九 ◎拾黃金
劉雨田 劉永春 筱寶芬 沈華軒 張榮奎 李永利 水仙花 宋玉珊 王又宸 (王文祥)(胡富生) 小寶林 洪小恩
小 金 猴 海 奇 全本 金
大(蜡廟) 潮珠 冤報 錢豹

(鏡)(花)(戲)(園)(電話四一四二)
觀香閣碼頭
▶初九日戲特請超越超等著名全體文武藝員合演特色好戲◀
林芳錦 小鳳彩 小芳錦 陳小貴 胡鳳林 周昌順 史亦奎 陳素雲 林芳錦 張寶香 洪春益 陳光峰 裘湧棠
漁樵會 （送枕雙救鴛）
○初九夜戲包廂四角頭等正廳三角二等二角三等一角○
史亦奎 裘湧棠 周昌順 山海關
初次新到小生 裘瑞亭 胡芳錦 張寶香 秦林弁 趙桂標 金玉緣
陳光峯 史亦奎 陳素雲 洪春益 胡鳳林 張寶香 （紫玉壺）

法界迎仙鳳舞臺男女合演
正月初九日戲特別拿手好戲
▲取城都 ◎賽李七
馮春奎 劉松亭 張福寶 黃春山 劉璧林 梁俊圖 四盞燈 白布呂 趙美玉 小阿四 小楊猴 (劉長寶)(葛玉廷)(周福全)(張蜂仙)
望 徐 進 烏 算 小 火燒
鄉台 楊宮 龜賬 放牛 七百里

法界迎仙鳳舞臺男女合演
新正月初九夜戲特別拿手好戲
○▲馮春奎○▶除三害
謝秀鳳 三盞燈 張福寶 葛玉廷 梁俊圖 劉璧林 夜明珠 狗肉紅 四盞燈 小楊猴 (劉松亭) 趙呂布 美白 玉 (陳燕奎)
(彩) ▲汴梁圖 ▲鐵蓮花 ▲打龍袍 ▲滑油山 大 (大)嘉 (全 本)
樓配 劈棺 興府 紅梅閣

大舞臺初九日特別拿手好戲
富仙舫 伍月華 ◎◎別皇宮
應寶蓮 殷春虎 張雨亭 七歲紅 小如意 ◎李春來 ◎賈璧雲 蓋俊卿 何金壽 萬盞燈 小桂枝 何家聲 (王永利)(貝小桂芬)
◎飛 ▲文昭關 ▲趙家樓 ◎忠孝圖 ◎濮 ◀日▶ (沈韻秋)(貝小桂芬)
波島 陽城 月圖 燈節奇案

大舞臺初九夜特別拿手好戲
◎十四盞燈 ◎小桂枝 ◎富仙舫
小如意 趙如泉 王永利 ◎李春來 ◎張雨亭 納紹先 七歲紅 買 賈璧雲 ◀蓋▶俊卿 (沈韻秋)(萬盞燈)(趙如泉)(貝小桂芬)
▲柳林池 ▲鳳凰山 ◎黃花關 ◎虹霓關 水 七 武 殺 奇 ○飛叉陣 ▲還翠花 林步青
淹 軍 松 嫂 冤報 洛陽橋

第一台特煩排演歷史新戲
初八夜 三本
初九夜 四本
泥馬渡康王

■青年會附屬中學堂開學廣告 本堂定於(新曆二月六號即舊曆元月十二日)開學有志來學者務速報名准(?)月三號即元月初九日(上)午十時來堂投考過期不錄特此通告

轉聾爲聰

大洋一元八角○油光紙售大洋一元二角

之稿…版印定價一元

上洋新開廣盛土棧
本號向在長江各大碼頭設立老莊專辦大小洋藥川雲本土發客歷數十年來貨真價實四遠馳名茲因內地禁種期限將近因存貨豐厚特在上海英界大馬路五龍日昇樓後面南香粉弄內朝東石庫門面添設門莊無論零躉批一律克己格外放盤以廣招徠而碍存積貴客光顧請認明本棧地址牌號庶不致悞謹先行交易擇吉開張 廣盛土棧啓

商辦開明公司新舞台
(正月初九日) 各轎車撥本舞臺包納北來車輛可以直達本舞臺
▲龍◎少云▼ 戲陝秀才 打廷上坟 ▲牧羊卷 花蝴蝶
王劉劉夏月潤(毛)(馮)王洪壽
少漢慧 (馬飛珠)(馬文連)(林慧芬)(王慧云)(周治祥)(李祥峰)(◀綏▶)(◀邱▶) 韻珂子和
臣臣霞 (夏月珊)(周鳳文)(賈甫臣)(張順來)(夏月華)(張德祿)
前(許官奎) 本 少 大 延 後本
雙(大名)府 華山 反安 雙(大名)府

商辦開明公司新舞台
(新曆正月初九夜戲准演)(開設城內九畝地大境路)
王少臣 馬妙儀 御碑亭
夏張曹張李劉劉馮毛韻珂 林樹森 王 王
月順甫德祥慧漢子 ◀周鳳文▶◀夏月潤▶◀趙文連▶ 洪
華來臣祿麟霞臣和 壽
三 ▲斷太后 金 小 寶身投崇 (八)(屏) 華 王芸芳 許奎官 慶兵
河縣 錢豹 放牛 (翠)(山) 容道
(代時千倫鍋)

南市新武臺特別拿手好戲
(正月初九日減大價特別包廂二角頭等正廳一角)
段玉春 小金寶 賽同來
林筱筱筱春利花筱 (賽同來 王東權)(陸鳳春 小二寶) 尹尹
月娃翠 (小賽同)(小賽寶)(賽鋒來) 蘭翠 桂桂
梅娃鈴 ◀提▶ 卿芬英 鳳榮
武 文 華 (小二寶)(麗珠)(尹桂英)
打金枝 羊洞 三會 起解 桑園 黑風洞 龍烏 院打 魚殺家 雙鎖 吊山

南市新武臺十六舖外灘
(正月初九夜戲特廳特廂洋四角頭等正廳三角)
王東權 小蘇 月芬 文昭關 龍鐵
筱筱小小筱筱尹尹金 (陸鳳 春賽) 花
娃翠春寶寶蘭桂桂翠 寶 五
姪鈴利珊成芬鳳榮英 (小穆) 卿 光
文 小 收關勝 (九更天)(新安驛)(演洞房) 割 (代髮) 首 戲
(送)(奉) 巴黎 新到 彩電 動影 每夜更換

第一台特別大擴充
新增大菜間
本台爲利便看客起見故特製大菜間樓下一間樓上三間陳設清雅貨物考究其價較市價更賤若貴客不吃大菜亦可隨時休息敢步有人伺候所有包廁中待修理舒齊亦可隨意叫大菜包廁中裝設叫鈴以便呼喚務請光臨方知所言不謬矣

民鳴新劇社
(三洋涇橋南歌舞臺舊址)
電話三一四二
日夜加演亞西亞外國新到中國新拍活動影戲
日夜滿台五色電光燈彩新添五彩奇巧佈景
正月初九夜
(全體社員准演)
(不可多得之劇才本劇)
(羅漫士君演)(許嘯天君編)
(悲劇)
(儂薄命)
(新排連台十六本)
改良好戲
雙珠鳳
一俟純熟即行登台

醒舞台
即二馬路新新舞臺原址
元月初九夜准演特別拿手好戲
(夜戲價目) 特等廂位一元 頭廂五角 特別正廳五角 三層頭等三角 二等二角
(日戲價目) 特等廂位四角 頭廂三角 特別正廳三角 三層頭等二角 二等一角
李吉瑞 溫小培
日演 夜演 日演 夜演
探(輕山) 生大(皇溪)莊 探(輕山)生 洪羊洞
劉 林 ◀筱▶ 蓋 趙 小
永奎 卿 ◎菊笙 春來 君玉 孟七
日演河東 夜演下 日演輕山 夜演揚 日演皇溪 夜演大溪 日演孟 夜演洪 日演探 夜演楊 日演貴妃
(日戲加演五花飛石)

新北門內城福佑路中
◀移風新劇社▶
(全體社員)
(開演佈景新戲)
正月初九日 正月初九夜
正劇 正劇
(錯鴛鴦) (再生緣)

新民新劇社
石路天仙茶園舊址
日戲准一點鐘開幕
夜戲准七點鐘開幕
藥風
天小冰笑石則雙笑素寒 鏡天秋鱗幼航幻俠
眞雅血倩痴鳴雲吾素梅 花呆聲儂雅燕猛省
瘦靜琪瓔敏紹譽崇雷幼 石劍冷永琴有病
鵑鶴光圖新野鈴秀音知 僑虹笑鄰心年僧
(日) (戲)
(正) (劇)
(劫) (餘) (灰)
(夜) (戲)
(趣劇) (正劇)
(尋死作活) (馬介甫)

新民新劇社
排演連台好戲
珍珠塔
珍珠塔小說雖不能算爲名作然書中描華奶奶太太老翁少爺了頭小姐娘姨媽媽及上中下三等社會中之人情世故無窮富春善不富書畫致惡爲戲劇刻是現今腐敗家庭直敗社會對針之良腐海上各舞臺雖曾廳演不一演獨惜不善抉擇往往無有是處求如本社新演之珍珠塔處處人倩入理窮形極致喜笑怒罵色色俱全敢謂絕無傳有之作因時務請各界早臨爲荷

請試化痰奇藥

彭壽堂藥房始創順氣化痰止咳四寶半夏露當面試驗可化爲水各埠郵局另函通知託辦必須由招請各省經理郵票不收

爲夫從大小便洩痰除則氣喘自平咳嗽自止中年傷風咳嗽胸膈扯痛或乾咳無痰行路氣急……[illegible]

半夏之治痰咳由來尚矣各省製售此千百或拘泥成法或泡製失宜……[illegible]

……[illegible]……化痰丸大瓶洋一元小瓶二角半氣急斷根丹每瓶六角……四元上海河南路拋球場南首彭壽堂

光明眼科 日月水!! 請試用而知其靈效

各處著名藥房並洋廣貨號均有代售就近購取爲荷

發行所 上海河南路 東亞公司

此藥係於日本第一著名眼科醫學博士井上通泰先生應用最新學理實驗許多眼病講究多年而所發明之者此故此日月水靈驗卓絕有推雲摩翳之功磨暗還明之效夙爲紳商各界所信賴患眼疾者切勿漠然視之

主治效用

眼脂眼赤。迎風流淚。視物不明。眼臉糜爛，砂塵入目。傳染病眼。目睛受損。瞳人上翳。眼內生痒以及疲勞等症。

價目 洋六角 洋二角四分 洋一角二分

龍馬精神

外埠由民局購買須由郵局來信關照以免舞弊◎附送奇藥神妙莫測◎如無靈驗包可退藥還銀◎批發另有定章

……[illegible]……

翟氏瓣香廬驗雲氏總發行所◎本廬分設上海盆湯弄絲業會館後寧波路口五開間門面

南京花牌樓◎杭州陳列所◎天津北門獅子胡同忠成棧內

包愈花柳毒門永不再發

彭壽堂包愈毒瘡治愈者無數貢犀黃解毒橫痃膏專治小腹兩旁生核作痛貼之未破即消已破即斂每張一元雙料二元……[illegible]……上海河南路七號洋房彭壽堂藥房啟

津浦鐵路開車時刻表

（民國二年十二月一號實行）

[illegible]

下關浦口往來公渡時刻表

下關開

上午九點 上午十一點 下午四點 下午十二點三十五分逢星期日 下午一點十五分逢星期一

浦口開

上午十點二十分 上午十二點四十分 下午五點 下午一點三十五分逢星期日 下午二點十八分逢星期一

滬寧鐵路開車時刻表

[illegible]

滬杭鐵路開車時刻表

[illegible]

中國精益眼鏡公司

中國第一家自製吃力克鏡片

本公司自製各種光學鏡片頗承各界交口稱美

目配光運機磨片量面裝架專門技術不對光之鏡片自目光不真實之僞貨損名譽凡東西洋專家所能造者本公司無不能照造照配

……[illegible]……上海南京路泥城橋東首電話三千八百九十五號

電氣烹煑

省費 清潔 簡便 最新式 衛生 穩妥

……[illegible]……

百代公司真正新片到申

汪笑儂 呂月樵 小連仲 小達子 等新片均到其中西皮二簧青衫黑頭梆子崑腔東鄉調蘇灘膽腑調揚州調大沽調俱已齊全前荷諸君欲購新片屢蒙枉顧敝公司殊深歉仄今新片業已到齊爲特登報奉聞即祈棟取是盼

分發行所 南京奇望街有正書局 蘇州都亭橋有正書局
總發行所 上海望平街有正書局 北京琉璃廠有正書局
分發行所 天津東門外東馬路有正書局

青年會附中學堂開學廣告 本堂定於（新曆二月六號即舊曆元月十二日）開學有志來學者務速報名准（二月三號即元月初九日）午十時來堂投考過期不錄特此通告

轉聾爲聰

……[illegible]……大洋一元八角◎油光紙售大洋一元二角

件未經解除此民國信用所關不得不爾（二）現在財政支絀實達極點國家政費業已難而每年尙須負擔此項旗餉之巨欵一日此旗民生計未經籌妥即一日旗民餉銀不能節省此財政所關不得不爾（三）邊地地廣人稀一望荒涼我不移實固不能免外人之垂涎旣有廣漠之荒土復有多數之貧民移此多數之貧民開發廣漠之荒土若滿洲察哈爾綏新疆等處各實以數萬旗民旣符優待之條件又舒財政之窘困且藉以固吾邊圉一舉而三善備莫逾於此此政府諸公所以亟亟籌辦者云云其言甚就國務院公函而略加潤飾者李君陳殿舉各議員對於此案亦均無異詞遂由議長指定朱君家寶實君熙等十一人爲審查員而以原案付諸審查時已五鐘矣遂散會茲將國務院公函錄左

理政者會辦八旗生計一事優待條件訂有專條旣爲八旗生計之所關又爲民國信仰之所繫若不照章籌辦積極進行不惟無以慰旗民朝夕屬望之殷而亦非政府優予待遇之意是以兩年以來政府特行設立專處以籌其成並特派專員以司其事約期逐漸籌畫次第施行務使八旗各戶咸得爲生計之經營以共敦國民之樂利乃設處已閱兩年籌辦尙無成績究其所以停滯之故全由於國家財政之困難然使長此因循則每年九百萬元之旗餉旣無從停支而旗民之生計又愈趨於艱窘近聞旗民窮困甚至有無故自殺者政府旣負有籌辦之責任斷無有中途變更或竟聽其自然之理與其枝枝節節歲耗大宗旦敗何如爲根本上之解決及時興辦而國家轉得每年節省數百萬元之旗餉也現准籌辦八旗生計之第一著當先從墾殖入手而提倡工商業次之查綏遠察哈爾東三省新疆未經開放之地甚多類皆宜於墾牧如能將各旗戶次第移往以資開發庶不失優待條件之意惟查各旗戶可遷屯墾者不下十萬姑以一戶八口平均按計每戶給以旅費墾費四五百元共約需四五千萬元當此庫空如洗籌撥俱窮安能得如此大宗巨欵以資應付政府爲履行優待條件計圖及時解決節省經費起見特擬向五國銀行團商借外債四五百萬磅專爲籌辦八旗生計之用即以每年旗餉九百萬元作抵以旗餉六十年之額數即可將本息償還自是以後國家即減少九百萬元之支出八旗之生計亦可足資養贍而期永久以屬一舉兩得相應函請貴議長迅付會議公決

◎各部又有規定暫行政策者

各部前因規定大政方針改革與廢部務爲之停滯現雖決政治會猝難議決特經商通理規定大綱暫由各部分別實行惟外交海軍交通等部尙未脫稿茲將各部政策彙誌如左

▲內務部 以保持公共安寧秩序增進國民幸福爲本（一）采用折衷之干涉主義（二）督促各省民政長縣知事嚴守分治政策官治自治各定權限（三）實行地方自治不使暴徒武斷鄉曲（四）測繪全國土地製精確之圖表（五）平治道路橋梁（六）徵文考獻規定通禮以齊民治（七）保護宗教信仰自由（八）整頓保安警察完成警察制度（九）訂考績法以清吏治（十）儲養人才以資任使

▲陸軍部 完成嚴重軍制以爲國防之預備（一）制定軍區實行軍民分治（二）裁遣軍隊厘定兵額全國以五十師爲準（防營二成）（三）整頓軍事教育改良軍需製造（四）定國防軍警備軍兩種（五）陸軍爲國防軍防營爲警備軍（六）實行徵兵制度（七）規定軍官軍佐目兵等退伍年限（八）督飭各廠改良製造整頓馬匹喂養法（九）釐定參謀之職權及關於參謀各事

▲財政部 以標本兼治增進歲入爲政策（一）裁節經費減少支出改良舊稅創行新稅歲出採減節主義歲入用增加政策（二）實行國庫統一舊有代理國庫機關一律收回（三）嚴定會計法規實行新式簿記務使用途詳明（四）確定單位劃一幣紙收回各省省鈔易以中國銀行之票（五）特定國立銀行條例（六）納公債於國庫（七）監督鹽務署之一切進行（八）督率國稅廳財政司之征收

▲教育部 統一國民教育化人民之畛域免內部之競爭（一）尊崇孔學爲道德教育之本（二）主用嚴格整頓學風（三）人才教育與國民教育分途並進（四）人才教育以注重實業爲主國民教育以培養師範爲先（五）普及中小學校以孔學爲入手（六）審定音讀以期統一言語（七）審查教科書作爲國定教科書（八）審察國家財政與時勢之情形推行社會教育

▲農商部 注重助長行政以求人民物質經濟之發達（一）采保護主義協定稅率以期商民有益（二）整頓固有之官營業利用外貨創辦實業（三）指導獎勵民營商業（四）準備廢止釐金實行單獨稅法（五）改良全國之農林漁業（六）畫一全國之度量衡（七）監督礦務局之一切事務（八）調查全國農林漁牧等之統計（九）擴充國有森林（十）勸導商民實行海外貿易（十一）設出口貨物檢查所（十二）指導改良物品

▲司法部 參酌中外法律尊重人道主義以期完成法治國（一）審察財政狀況養成法官人才分施行之先後（二）實行三級制度（三）慎選司法官吏以保法定之威信（四）保存固有精神按照習慣程度以定適當之法律（五）改良監獄以謀收回領事裁判權之預備（六）編訂民刑法及新訴法商事裁判法（七）施行監獄教育制度

◎文官懲戒會之開幕者

自文官懲戒委員會成立後江西民政長汪瑞闓奪職懲戒是爲該會之開幕事業頗惹起一般心理之注意茲調查其各方面原因如下

（一）汪氏之歷史 自上年中央簡任汪瑞闓後叠生暗潮始則李烈鈞謀亂江西中央命令之威信不能行於各省又怨政府簡任省長之不與己謀也乃借省會之力拒絕汪氏不使到任時政府以時機未熟對於地方政策純取優待主義又因王芝祥之調和以趙從蕃代任汪氏職未幾湖口亂事盪平中央勢力日漸伸張趙氏正思部署到贛行有日矣而汪則以李氏巳敗江西省長一席不欲爲趙氏所得直接向中央陳請以達其逐鹿之目的在政府方面亦以發布命令在先不欲自失威信無論汪氏與地方感情能否融洽必使其一到任地以昭信用此汪氏再任民政長之原因也

（二）落職之原因 汪氏既任江西省長後其所抱政策吾人以最簡單意義概括之可謂之復仇主義亦可謂之保本主義蓋將以此償其平日極大之慾望也至其落職之原因雖包含他種複雜之問題而其主要部分則在九江觀察使實爲之厲階汪在任時夙以任用私人著稱其息然有名於黑幕中最占勢力者有三（一）楊會康（二）吳鑄蓀（三）華某是也時適九江觀察使懸缺未補楊華皆向汪運動欲得是席已得許可矣然吳爲汪幕中秘書頗得信任其結果九江觀察使一席竟爲吳所得於是華楊均銜怨於心思得當有以報汪又偵知熊內閣對於汪之意見亦不十分滿足以爲時機可乘由楊向國務院提起控訴計共八欵而汪氏省長之命運以終云

（三）中央之震怒 楊既訴汪於國務院熊總理本不慊于汪乃派王瑚前往江西查辦王氏得覆稱謂所列八欵其六欵已查有確據餘二欵尙有疑義國務院即據以呈報大總統原呈中本有褫職解京嚴訊之語呈上大總統甚爲震怒然猶以汪名譽雖劣恐尙含有他種情節不肯遽爾發表一方並與副總統磋商詢以若何處理副總統亦以汪之爲人頗爲輿論所不容現在整飭官方若再予姑息恐吏治將更不堪設想於是大總統之意始決而其結果遂僅交懲戒委員會懲戒不可謂非汪氏不幸中之大幸云

（四）戚揚之代理 汪旣褫職中央亟求贛省適當之人才而爲輿論所折服者莫如內務司長戚揚蓋戚當前清時曾歷任該省州縣以精幹著稱近來中央對於地方用人宗旨以經驗派最占有勢力戚固經驗家中之卓卓者將來或即實任江西省長一席亦未可知云

◎皖豫鄂合剿白匪誌聞

白匪擾亂已歷誌本報茲得近日由豫贛皖各消息及政府杜防方略彙誌之如左

（甲）皖豫被匪之情形

▲豫南蹂躪之種種 （子）蹂躪潢川 十三日早六鐘匪率三千餘人攻破潢川北城下午三時由北城小南門退出入南城北城死四百餘人南城死數十人後街大巷騷擾尤甚陳知事受傷並已派朱正本署理云（丑）蹂躪商城 匪於潢川後旋由雙柳樹江家集一帶鄉過入於商城十七日商城破知事被匪砍死焚殺尤甚趙護軍使急率毅軍兩營赴救已無及（寅）固始失守 固始知事聞匪勢猖獗所至屠殺過甚知不能禦遂與紳民議姑且迎之以保人民生命財產故固始失守而未遭慘禍刻下自信陽至潢川道路亦可通行惟一路軍隊盤查甚嚴云

▲皖北被匪之種種 （一）六安失守 據電局呈交通部云二十二日匪攻六安甚急突有三百餘名之黃衣兵士假冒援兵叩六安城促令開門城中人迎之入旣入則大肆焚掠逼地黃衣兵正不知其名寡及偵知其實而已不可救矣據傳聞以爲兵匪相合未知確否（二）壽縣危急 匪破六安分黨竄北陽壽縣知事聞耗登城拒守頗甚危急（三）廬縣失守之傳聞 廬爲皖北重地踞安慶上游刻有廬縣失守之說是皖北巳無乾淨之土矣（四）霍邱被擾 霍邱爲四山之地最宜守禦匪以霍邱險要可作根據地刻已派多數匪徒以圖霍邱云

（乙）政府剿匪之方略

▲（一）三省會剿之計劃 三省會勦之說已略誌前報近數日間布置周密天網恢恢白狼小醜恐不能逃矣（一）段香岩坐鎮信陽 段自奉命赴鄂便道在豫南視師刻下駐節信陽指揮一切（二）鎮嵩軍之開拔 該軍管帶劉鎮華向駐嵩縣刻亦挑選精兵得全隊二分之一開赴信陽州一帶以赴敵云（三）鄂師之出發 鄂督巳派軍隊至羅田縣以俟與皖豫兩軍夾攻云（四）鮑軍之北上 駐紮皖桂鮑軍使聞皖北被匪剿已渡江抵六安左近一面伺隙進剿一面扼險拒守以防匪之南竄蓋恐其用聲東擊西之謀搖動全皖也又倪督亦有親征之議（五）張巡閱使之奮勇 張紹軒聞匪勢蔓延江北已派精兵十營開赴宿縣以防匪之東竄吁嗟三省之兵力想該匪當早有肅清之日云

▲政府全局之籌劃 白狼肆擾蔓動三省合力夾攻當不難於底平惟以白匪擧動亂黨與爲迎合有私售軍火之某國人利吾內亂以希從中宰割刻聞政府防匪方略明白布置在皖豫鄂而暗地密防則統民國全局節節杜禦尤注意於東三省軍事恐其以聲東擊西之謀擾我全局也

◎魯山兵變之眞相

河南第一師旅長王毓秀自葉縣移駐魯山衛隊譁變已誌各報茲有友人投函將變兵謀變原因言之甚詳據云王旅長自葉縣移魯山有袁振邦者汝洛閭之巨匪也黨百十人王知不能剿遂收撫之分隸於各連以殺其勢袁有幹略爲毓秀所信任適新編衛隊仍以袁爲管帶各連本以袁振邦爲匪不樂與伍編衛隊時多以袁舊部應選袁勢復熾漸驕橫不顧名譽毓秀廉得其情突於一月七號執振邦數其罪而槍斃之是夜城中數處火起槍聲隆隆刦商號十數家有以爲全城兵變者有以爲白狼陷城者秩序遂以大亂倉猝間賊挾馬一營營長某及步三營營長韓錫麒西走至關門韓紿之曰吾輩雖謀大事盍少留請與旅長俱衆諾之韓旋同其兄弟九人攜械登屋大言曰韓錫麒誓不與亂賊同生今日即不幸而死余兄弟九人不患不能復仇也踞高轟擊彈丸如雨下賊敗走魯山西南之下湯街積肆焚掠搶擄與城中相聞王亦無如之何也馬一營營長某從賊數日賄洋千元始行釋放云

◎長蘆鹽務之改良

長蘆鹽運使李穆抵任以來對於鹽務認眞整理茲述其大略如左

（一）徵稅之改良 據去歲十二月財政部發表之鹽稅條例凡屬第一區之鹽稅自本年正月一日起每百斤應徵稅二元山東奉天等處雖屬第一區均請延期施行奉天每百斤徵一元五角山東徵一元二角獨長蘆照章徵收而去其他加價加平棒棒名目故稅額雖加而商民負擔較減毫無窒碍難行之處又從前六百餘斤爲一引今一律改爲四斤而不許有加耗等事蓋非此不足以歸劃一杜流弊也

（二）產場之改良 從前鹽坨簡陋加以稽查不嚴故鹽之滲漏甚多今擬就產場築一極完全之區以爲儲鹽之用則鹽滷加減永鹽在沙灘晒乾悉使儲於此埕四面嚴加稽查斷不許在沙灘買賣則滲卮可去

（三）運銷之改良 自津浦鐵路開通後運路縮場因之大生變動者仍拘守舊轍則轉運遲滯時旣久費亦不貲今已派人實地調查將來或每府一處或數府一處將期運送便而銷售多

至於署內辦事人員原額二十餘人今減爲十餘人其他各局所亦各加裁汰又自鹽稅作爲借欵抵押後設立稽核分所以稽出入新收稅悉由該分所轉送中國銀行再撥各債權國天津分所經理爲嚴又陵之子協理爲日人某某彼此均甚協洽云

參茸廣嗣金丹
治愈遺精謝函
鄙人自去年來曾患夢遺之症迄今一載餘矣近時甚至無夢亦遺不料日久四肢軟弱精神恍惚乃即延醫診治亦無大效…

介紹 醫 奇 醫院 在三元宮後蓮路二十號門牌 嚴子均 方冠青

參茸廣嗣金丹

身體强壯精神充足精固不洩面目光昌異於常人洵濟世之良方誠傳種之寶筏也鄙人深感此丹無以報德謹獻數語以爲鳴謝 崔氏嫏香廬驥雲氏 上海

治愈遺精謝函

鄙人自去年來曾患夢遺之症迄今一載餘矣 …… 崔氏嫏香廬驥雲氏 分設南京花牌樓

處處悲觀之皖江城

皖江雖大地春回一元復始萬象更新今日乃民國三年中寅歲正月初一日也皖城家家戶戶莫不過度新年鑼旂飄揚燈燭輝煌慶祝醉飽聲歌鑼鼓砲竹聲達雍闢唱以與昇平誠盛事也然而樂極悲生否極則憂起當吾皖人民困於水火凝有待斃之狀凡新年中樂觀者盡變爲悲觀於是記者乃假鄰筒傳一紙書鄉寫悲觀的近狀耳

▲火患　皖省近來久未下雨四地乾旱現値舊歷新年之際乃昊天不弔飛灾於民即前數日火患迭見（即陰曆二十七八九等日）如城內二牌樓小拐角頭二步兩橋邑八街南門外東門外及今日城內四牌樓西鶯鷲栅等處統計被毀燬氏之肆店者陸十餘戶損失亦甚鉅且尚有一事足令人聞之心寒即被火灾之戶官廳必一一捕得嚴責重刑或拘押數十日不等如杜撝衡律士錢火被灾歸警廳拘去拘留兩日責其家丁四百木棍其餘者槪可見矣查律士之職本爲文明國之特許以保障人權起見今如斯之虐待嗚呼吾不爲人民哀而爲律士哀矣

▲匪亂　皖屬六安壽縣等處現當地土匪聚衆作亂大肆刦掠其勢甚熾除該處所有十五營軍隊勦辦外日昨都督又加派五營由馬聯甲統領親率前往會勦乃昨朝癸丑歲大除夕家家團爐守歲歡迎新年者城匪棍流氓藉此佈散謠言以惑人心故官廳對於此時異常戒嚴並令知軍警晝夜巡查以防匪黨滋擾害公共安寧秩序云

▲飢民　皖省當客歲水旱爲災飢民遍野嗷嗷待哺政府曾令財政部撥款十五萬元籌辦振撫局趕速散振以濟災黎乃迄今數閱月未見若何散放僅見一紙公文曰某縣災區如何撥款若干而已況目下正在春寒之際吾願當局者早爲設法賑撫以免灾民流離失所否則老者轉於溝壑壯者成爲盜匪不可收拾而吾民又何以安枕哉

蘇屬盜案彙誌

▲吳縣屬洞庭西山舟頭地方有居民柳潤林者向在上海經商家尚小康舊曆某日之夕忽來匪盜二十餘人明火執仗毀門而入如素稔者然直達柳臥房將柳夫妻二人雙縛住用洋油澆其頭面手足燃火焚燒逼令供出藏洋所在直燒至奄奄一息始行撲滅當被刦去衣飾銀洋等物六大箱爲數頗鉅該匪遂携贓歡呼揚長而去次日柳潤具失單報請西山常任委員劉小雲涖家勘驗詎俟之數日劉竟足音跫然旋聞人云因失主未與說明席敬送否故彼不肯紆尊降貴恐自失其官家體度也離失事處三里許向有駐防內河水師砲船哨官周湘傑聞報亦置諸不理柳忿甚爰於前日來蘇具稟縣知事水警總廳暨鎮守使請求從嚴追緝矣有見者謂柳夫婦髮膚手足均被灼傷腐爛慘不忍覩昨已赴滬就醫矣聞舟頭地方向多盜刦數月前曾有連刦鄉民鄭壽橋等三家一案迄未破獲不意今又出此案故當地人民咸莫不有戒心云

▲蘇垣閶門外附郭下六圖地方（係木瀆鄉警區域與蘇西胥路四區接界）舊歷年初三晚忽盜刦某鄉民家鄉民鳴鑼告警警區四邊駐紮虎阜之蘇防步隊聞警立由某連長率帶隊伍馳往援救該盜聞有兵至亦即開槍以示威當被打傷鄉人一名旋即氣絕身死而該盜等遂亦各鳥獸散現該鄉民已赴蘇呈控請驗矣

▲又婁門外某鄉去冬亦有匪盜一夜連刦七家幸鄉民家無長物多則數十元少不過十餘元故事後並未報官云

蘇垣緝獲私鑄鉛洋之要犯

蘇垣自去冬以來市上時有發見鎈邊銀洋及鉛質小洋之事經各店鋪留心察看而一或不愼即被朦混收用殊可惡也旋由某莊家派人偵訪始知鎈邊銀洋之來源即出在蘇閶門外某處業此者共有四五家每洋可鎈銀二分零每人一日之力可鎈白數十元有某某等數小錢莊爲之包用而某偵探等亦爲之得賄庇護故犯法已數月從未破獲惟私造鉛角子之人久未查出舊歷年初忽奉警廳密飭閶胥盤警察署長史繩法在馬路姚家弄左近拘獲林金奎一名聞即係私鑄鉛角子者經石廳長訪實飭卒當日即經解送淮城聞須移解檢察廳按律懲辦云

▲虎師誤傷人命　江西萎黃縣距城七十里桃花尖地方係崇山峻嶺內藏斑虎兩頭出沒無常附近十餘里間有被其……一虎師廣東人在該處安插獵……四週並無……止行人之布告以致鄉人照常往來昨有縣城某店主並夥友兩人因年終往鄉索帳路經該處適觸……如兩避無可避登時斃命後經附近鄉人報告該害立即赴縣起訴云

地方通信

南京通信

▲南京省立法政專門之近事　南京省立法政學校原名省立第一字標前敎育司黃炎培君以此項學校無取多設將第一兩字改作專門表示不必續設第二第三之意開辦業經一年半校中學生僅得七八十人蓋此校考取學生限定中學畢業或中學相當程度如得收入非若私立法政之營業性質來者不拒且設法招徠惟恐學生之不來而學生之醉心法政者旣羨私立各校大學之榮名加以敎授敎術管理鬆懈較之官立學校頗覺自由是以南京私立法政有一校至二千餘人而官立法政從未滿一百人現在部令停止江蘇私立法政至十一所之多報業學生數千人於是紛紛向法政專門學校請求入學前敎育司黃炎培呈請敎育部核准凡在前淸兩江法政學堂及江南高等學堂法律科肄業滿一年以上受有修業憑單者准其來校考驗插入本班乃兩江高等兩校舊生迄今並未入校者以法政專門僅開辦一年半現在班次須再開二年半方能畢業此項舊生要求另開一班本年終畢業以達其欲速之志無如省立專門法政不能破格允許故目前上課之期挿班之生無一入校者其無兩江法政及高等法律科資格之學生則不但不得挿班且欲入校充新班而不可得但此數千輟業學生中優秀者亦復不少故敎育司電呈敎育部請將省立法政專門擴充學額增收新班俾有志向學青年不致廢學現奉部令准添招預科兩班每班以一百人爲限共額二百人令省立法政校長嚴加考驗中學畢業或有中學相當資格始得錄取並令省立中學暨師範農工醫水產等校酌量考驗新生俾誤入私立法政輟業學生得有向學之途

蘇州通信

▲限期公民添改選舉冊　蘇州市公所總董潘若梁君以市議會議員今屆例應改選半數現因投票之期將近所有一切手續亟應先事預備查本市選舉人名冊雖經派員逐戶調查恐不免仍有遺漏或當時傳聞錯誤等事爰特出示佈告城廂內外各公民知悉限於一月二十日起二月八日止在此四期中可自至市公所檢閱名冊如有姓名舛誤年歲職業不符及住址遷移等事均可當場自行填註更正或漏未穿冊者亦可請求補入惟須隨帶民國二年份糧串（拒收者無效）或民國二年十一月以後房捐收據爲證方爲有效云

▲看守所官因逃犯撤換　蘇地高等廳看守所除夕脫逃要犯六名當場檢獲三名尙有三犯迄未緝獲當奉代理廳長嚴飭華尹將該所所官撤可權撤任另委向某接替現聞向君已定于二月一號涖所接事

▲司法巡警來蘇上控　上海地方檢察廳新招法警王鴻奎因在該廳門首私收當押人贜三元事爲汪廳長所悉將王斥革起訴同級審判廳旋經該廳判決監禁六月以儆效尤詎王猶不甘延聘某律師來蘇赴高等廳上訴昨由高等廳特令上海地方廳將王押解來蘇聽候開庭研訊矣

▲木瀆亦須開河　木瀆市河道過淺船難通行刻由該鎮市公所議決於二月一日起開工浚挖所有東街南街西街及山塘石碼頭等處一律動作深恐遠來船隻未及週知特函致蘇州市公所刻由蘇州市董總董會同本瀆市董總董合銜出示通告矣

▲催造警界人名住址冊　蘇州警察廳前准蘇城市公所函開按照市鄉選舉章程應每年於選舉期前造具選舉人名冊而本制第十九條內規定現充軍人或本地方巡警者不得選舉職員及被選舉爲職員院會現屆更造人名冊之期除按制查取合格人員外所有本市公民如有現充本市巡警職務者均應照制辦理應請將本市公民現充本地方巡警者分別開示姓名年歲住址見覆施行實紉公誼等因當經該廳函覆俟調查完竣再行飭抄送核在案現已兩月尙未應調查告竣應先飭查明白以憑彙辦故昨經石廳長訓令所屬各警員立即遵照趕將各該員自己姓名住址及各警長警察探警等姓名職務年歲現在住址務於一星期內詳查開報立等彙送市公所查照辦理

杭州通信

▲嚴禁商團濫穿制服　自來鼎革之後必注重于改正朔民國開基已閱三稔而正朔之抗不奉行者曰商店服色之濫而濫用者曰商團實堪駭異現警察廳奉朱都督命令查明嚴禁商團之濫用制服文云據探稱湖墅商團於本月十三日集合甘露茶亭內事務所整隊出發繞拱埠回所而全體商團居然濫穿上校上尉等級軍官制服色用黃呢帽綴四米厘闊金綫一道肩章用金綫二銀綫一尖星三礦係團長階級其餘團員一律身穿上尉中尉少尉制服不獨實屬不合等情並奉諭以陸軍服制規定凡非軍官佐均不得擅自穿着淆亂觀瞻應通知省城警察廳查明嚴禁並飭各縣知事出示禁止云

▲招考農事學習生　浙江農事試驗場開辦以來尙著成效所有農事講習所第一期學生已經畢業乃第二期正在繼續進行奉到屈民政長令飭以農事試驗場須照中央規定辦法其講習生應改爲學習生業經該所遵示辦理昨日揭示添招新生二十名其考例如下（一）報名處杭州莧橋農事試驗場及吳山阮公祠省農會（二）資格十五歲以上二十五歲以下須有高小同等學力（三）試驗科目國文算學（四）納費每學期繕宿用品服裝共費三十元（五）肄業期限二年者給與證書

▲軍警相見須行敬禮　浙江省城警察廳長夏定侯君昨日通令各署區內開照得各崗警對於軍官行禮曾經前省會警察局通令實行在案茲因日久廢弛各崗警不但對于名軍官不加行禮且對于一省長官亦未舉行似此茫然無禮在崗警固屬藐視各警長督率無方亦難辭咎合亟令行該署員迅即嚴飭各長警一律遵照嗣後凡遇軍官行過崗位時各崗警如荷槍者行舉手禮持槍者行舉槍禮以表敬意而聯感情自此次通令後倘有抗違不遵者一經覺察定必從嚴懲處決不姑容云云

▲第一中學校長易人　浙江省城第一中學校長錢均甫君担任校務以來業經兩載一般學子於該校長感情異常融洽頃悉錢君奉委即視學員前日北上遞遺校長一職已由屈省長選任長君庭霖接充已于今日到校視事矣

▲函發印花稅票　國稅廳前因各支發行所請領印花不敷分給暫向杭關假用等情已誌本報茲聞覆監督昨將一分印花十萬二分印花四萬八千枚一角印花九千八百枚備函送交國稅廳暫行應用以便頒發云

▲外交員返杭有日　外交部特派員溫世珍君前經中央電召赴京籌商一切所有浙省外交事宜暫由杭關監督兼理茲聞溫君公務將竣約本月杪返杭云

▲變賣官產之手續　昨日行政公署通令各縣知事文云內務司案呈案查各屬變賣官產對於暫行規程第八條開列各項呈經核准一事並未呈請本公署核轉統由縣署直接函報審計分處核准以致本公署事前旣無從審查事後又多隔膜殊屬不合合亟令仰該知事嗣後變賣官產應照暫行規程第八條開列各款呈送本公署察核轉送審計分處核准備查再行變賣其呈復變賣陸軍官產亦照此一律辦理云

▲電局與浙路通綫　國浙電政管理局爲便利交通起見特與浙路公司訂定各站通綫辦法業已呈奉交通部批准令行來浙其報費照定章每字加收過綫費洋二分官報減半所有通綫各站如下楓涇嘉善王店硤石斜橋周王廟長安許村臨平筧橋百官驛亭五夫馬渚蜀山丈亭葉家慈谿洪塘莊橋計二十站云

▲湖墅模範路行將築成　商辦湖墅建築馬路於上年十二月動工茲悉杭縣周知事於建築馬路一事審愼周詳選定包頭徐銀泉包造皆訂契約先由迎紫路起造共一百七十丈名爲模範路此在周君之意不過先將迎紫路試辦以觀建築成績之優劣再議進行而現在迎紫馬路工一帶砂石亦已砌平聞此一百七十丈之模範路於本月內定可築成云

來函

大主筆先生鈞鑒敬啟者貴報陰曆初五日載命令欄內鄭會麟授爲陸軍中將係趙會鵬授爲陸軍中將之誤懇乞貴主筆費神更正以照核實　劉承恩

時評二

無教育可以立國乎　（笑）

豫督張鎮芳陳請停辦小學教育部駁之可謂無負厥職然而今日請停辦小學明日即請裁撤教育部停辦小學年可省四十萬若裁撤教育部不知可省若干若舉全國之教育費而悉數裁之又不知可省若干以無教育而可以立國誠歎歐美提倡教育者之爲多事矣

介紹篠崎醫院

在三元宮後蓬萊路二十號門牌

嚴子均　方冠青　濮一乘　陳彥通　狄毖育　同啟

年宴後之餘閒

新年宴會較多飲食均皆濃厚腸胃力薄者難於消化每致肝胃氣痛舊症復發因而惹起各種疾病乘機發生矣胃不消化之症自覺食後飽悶惡心嘔吐容易動怒日間困倦夜難安睡眼目暈眩膽汁不生頭痛腰酸肝背脹痛肩背不舒等狀是也倘有徵覺以上各種病狀切勿因循係胃不消化之症臨及也如果欲免將來之累必先悉心調治蓋胃力薄弱須賴補紅之新血運行方得強健可服天下馳名補血補腦之聖藥韋廉士大醫生紅色補丸乃是正道此奇妙之藥丸能推陳出新專治腸胃各症能使濁血化清故可去除瘋濕瘰癧皮膚各症血毒諸患能健肺部故可療治氣管發炎哮喘肺萎肺弱等症能壯精力故凡男子房事無能精力衰頹服之補力生精並治婦科各症月經不調一切婦女自知之症無不藥到症除○此丸凡經售西藥者均有出售或直向上海四川路八十四號韋廉士醫生總藥局函購每一瓶大洋一元五角每六瓶大洋八元遠近郵費一概在內

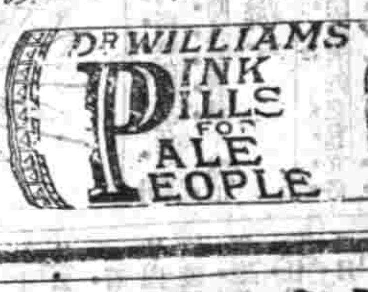

奉送贈品

凡購用韋廉士大醫生紅色補丸者可得十四種五彩顏色所印成之新月份牌一張並游歷溯原小書一本只須在此証券上貼有紅色補丸包皮上之兩頭藍色圓牌子二個送至上海四川路八十四號韋廉士醫生總藥局可也如果証券不貼此藍色圓牌子者只送小書一本不送月份牌矣

住址

姓氏

此券在何報剪下亦請註明於後

藍色牌子貼於此處

藍色牌子貼於此處

購辦西文書籍諸君鑒

本館專運歐美最新最善**西文書籍**來華以供各界購辦且兼為歐美**九大圖書公司駐華總經理**常存新書**三千餘種**其最通行之本每種均存至多之數**千餘部**無論大小學校**教員學員**適用**教科參考**書籍無美不備藏書豐富定價低廉辦事迅速寄運妥速久為各界所歡迎與**各省**大小**學校**及**書莊**本館多樂向**購辦**凡經交易過者**皆稱滿意**各界**諸君惠臨賜顧**外埠**函購電辦**原班回件無論零售躉批極克己務副購者雅意**本館**並編有西文**書籍目錄奉贈**以便諸君**選擇**

知名之峽有意購辦西文書籍者請移玉駕函索即寄不取分文目錄後並載有各種**購書章程**及匯寄款項法閱者注意

上海北四川路**伊文思書館啟**

分售處 北京廣學會 天津大公報

萬金不換 化痔仙丹

痔瘡之症皆由濕熱下注陰虧熱甚焦勞過度以致筋脈橫解精氣脫滑若成瘻成漏成痔或痔有公痔如膽血淋漓管長數寸或黃水紫血脫肛疼痛者為瘻以上各症無論如何危重速購此丹每日送服三次立能止痛去血且治元補氣永不復發雖數十年不愈老症至多連服一料包可永遠斷根保不復發萬試萬驗不靈包退還洋每瓶大洋一元每料五瓶大洋四元○又製三十六種惡痔去管膏如外痔十分危險名醫卻步痛徹心肺諫藥此膏塗之三日之內連根脫落完好如初天下治痔之藥斷無出其右者此藥一出天下飽有不愈之症我不信也變料每瓶二元單料一元○上海盆湯弄過絲業會館會波路口五開間

香港廣盛民總發行所設製藥所仍在北京路根德里內 本處分設杭州陳列所 南京花牌樓○天津北門外獅子胡同忠成棧內

第一冊 全國學堂影相加增照片再版

原有學堂一百三十餘片人影將及萬數茲又加印入合肥城西學堂 江蘇旅京學堂 上海東區小學 乍浦公立兩等 松江府中學 錢塘小學野外訓練 蕩口果育小學 華婁高等小學 蘇州公立中小兩校旅行惠山 河南旅京學堂 平川兩級 浙江旅甯公學 涇縣高等小學 奉賢聲文 蘇州高等小學旅行虎丘 蘇垣養育 第一次畢業 靖江高等小 平湖高等小 史部學治館 譯學館 思益學堂 福州閩侯兩等 浙西木業兩等 漢口致忠女學校 涇東女校 尚志女校 杭州蠶業女學校 如皋公立兩等女小學 又丙午撮影 共加入三十影 定價照舊每冊大洋八角

分發行所 南京奇望街有正書局 蘇州都亭橋有正書局 天津東門外東馬路有正書局

總發行所 上海望平街有正書局 北京廠西門有正書局

中學校及師範學校教科書

上海四馬路（十六號）科學會編譯部出版

書名	冊數	編者姓名	定價	內容
中學適用 算術教科書	一冊	陳文	一元三角 對折六角五分	是書為最通行之算術教科書出版以來共售十餘萬冊以我國學務之不發達中學學生人數之寡能售已有此數者之良否概可想見現已二十版
查理斯密 小代數學	一冊	陳文	一元五角 對折七角五分	是書乃英國劍橋大學教授查理斯密君所著早已風行歐美日本各國學生殆至人手一冊其書近世歐美著述家或新説過之然求説理之顯立法之密舉例之詳設題之有層次如本書者實不可復得故本書即稱為世界第一善本亦無不可現已二十一版
◎注意◎◎◎				本會為辨別偽書起見特於陳文中學算術及小代數學二書扉頁黏貼彩色商標（此圖印刷甚精其間字跡及山水人物約略可辨）並加蓋陳文印章如無此圖及印即屬偽版（惟圖畫模糊不可辨者亦屬偽版）讀者最宜注意
中等教育 幾何學 平面之部	一冊	何崇禮	一元	本書以日本長澤氏所著之幾何學教科書為藍本而於心未安之處更參以己意簡者使詳繁者使約晦者使明缺者使完斟酌損益幾費經營始克告成於今出版何學者中允稱善本現已十一版
中等教育 幾何學 立體之部	一冊	何崇禮	五角	
溫特渥斯 平面幾何學	一冊	馬君武	一元二角	是書為美國數學專家溫特渥斯君所著溫氏所著數學書凡數十種而以幾何學為最有名是書原本久已通行吾國馬君譯筆極其精細平面凡五篇立體凡四篇適合中學校及師範學校教科之用出書年餘現已三版
溫特渥斯 立體幾何學	一冊	馬君武	八角	
中等教科 平面三角法	一冊	陳文	六角	是書凡十章都百三十餘頁於三角法中緊要最為得要現已通行各省教授諸君多能知其內容末附對數表對數用法語彙及備用公式尤便檢查之用現已十版
中等教科 新式物理學	一冊	陳文	一元八角	是書就中學程度提綱挈領而附以溝通物理悉較於書中要使教者易授而學者易明教材之繼易覺稍多然亦教法者擇要講授其餘令學者自習故中學及師範用之最為相宜現已九版
偷孫氏 中等化學	一冊	馬君武	一元二角	是書為美國最通行之教科書日本中等化學早已行著述然是書之和文本仍傳二十餘版已見彼中用是書為教科者亦復不少本會譯此蓋亦欲取法乎上云爾現已三版
普通教育 植物學	一冊	曾彥	五角	本書次序與時推移以期便於實驗並先記植物使學者得基礎之知識然後概論關於植物諸事項全書僅百頁按之日程最為適用現已三版
普通教育 動物學	一冊	曾彥	六角	本書記載先述高等動物次述至原生動物而以最後雜之節足動物殿焉既便研究復合時令全書僅百頁按之日程最為適用現已三版
普通教育 生理衛生學	一冊	曾彥	六角	本書記述簡明行文平易凡關於生理衛生重要之知識無不備具全書僅百二十頁適合中學及師範學校之用現已三版
中等博物教科 植物學	一冊	李天佐	一元五角	本書編首提綱下凡四編第一編植物形態學第二編植物解剖學第三編植物生理學第四編植物分類學條理詳明譯筆清顯圖畫精細印刷優美於植物書中允推首屈一指現已四版
中等博物教科 動物學	一冊	秦嗣宗	一元	本書凡二編第一編總論及各論由高等動物而次及於下等動物第二編通論專論動物之生活及進化全書九十頁今頗適用現已四版
中等博物教科 礦物學	一冊	陳用光	六角	本書先以提綱標明大意初編特論形質次編論學理三編進論岩石及地殼順序而進條分縷析按書教授學生無不了解全書百二十頁按之日程最為適用現已四版
中等博物教科 生理衛生學	一冊	陳用光	九角	本書體例將人身分為十系摘其要者詳為講述且附以疾病源流及醫治方法而於衛生一項尤特別注意凡人生起居飲食衣服住處均一一指其利弊全書百九十頁足供百點鐘之用現已四版
美國呂特奇約翰著 生理衛生學	一冊	羅慶堂	一元	是書為美國呂特奇約翰所著乃美國近日最通行之教科書書中習問甚多最足啟發學生之知識發行以來頗蒙學界稱許特譯之以供吾國中學及師範學校之用
普通教育 地文學	一冊	曾彥	一元	本書以日本山上萬次郎所著之統合地文學為藍本其關於中國地文各項更搜羅各種雜誌編輯而成圖畫優美印刷精細乃其餘事現已再版

◎注意 本會出版各書更印有圖書目錄裝釘成冊如蒙函索當即寄贈 上海四馬路十六號科學會編譯部啟

藍裕昌土棧 批發零剪 特別放盤 廣告

本棧創設香港歷有年所專辦提尖枯陳小土烏皮公明近因禁期已迫存貨豐厚今為推廣銷路特設分棧於上洋寶善街棋盤街口朝北石庫門面零剪批發格外放盤如蒙賜顧認明本棧牌號不悞 本棧披露

明華公司招請分銷

本公司發售寶素珠五年於茲價廉物美海內外行銷殆遍光復以前各埠皆有分銷揭銷重經兵事商務阻滯外埠分銷多半散回今大局平定仍擬分遣各埠行銷酬扣從優諸銷者並可由本公司酌貼旅費如有願為本公司分銷者請函致本公司接洽惟須如下項所開者為合格（一）須商舖或營商業之人（二）須有上海殷實商舖作保為本公司所認可者否則照貨本付現或墊款（三）須熟悉銷地情形詳情面議遠道貽書寄購者由郵寄奉不悞 給價從優

本公司並備現銀收買鑽石洋庄精圓新光珠寶石等

總公司上海英大馬路盆湯弄西首紅廟東面斜對門工部局電燈公司隔壁 電話三千五百八十號

分售處 北京前門外李鐵拐斜街三元店內

亞支奶總經理慶祝戒煙之進步

大文明諸公均鑒舊歷新年恕不奉賀惟自本公司經理亞支奶以來久蒙各界歡迎遠近批購銷場暢旺且所投謝函証書日必數十起區區寸心無任感戴但鄙人調查全國其服亞支奶而斷絕煙癮者十有八九其潛居私吸者尚十有二三推其原因或以[illegible]上烟膏店林立租界購吸頗屬自由是以不無覬望殊不知土價昂貴逾于白金與其吸煙而虛擲金錢何如服亞支奶而立回痼疾況租界各烟膏店業已取締不數月間行將遵限閉歇若再延宕悔之何及所願如今以後凡各界中有未清煙纍者一律戒清永離黑刦而本公司亞支奶亦從此收美滿之效果熙熙然共登春臺誠中國億萬年無疆之幸福也爰此預祝敬請

鈞安 順頌 財祉

上海英大馬路壽康里亞支奶總經理席裕麒鞠躬謹上

各省市鄉公所官戒烟局公鑒

本公司發明亞支奶於前清末禁烟之先與曾少卿先生設立振武社稟准各大憲示禁假冒發行以來久有成效近來各都督取締鴉片並將各戒烟丸一律禁止以杜後患不知戒烟必先良葯方爲得其正辦法近來各處無恥烟徒反得其計或串通警察或串通調查員將烟土私運入內燈燈林立成何世界本公司有鑒于此特稟明黎副總統出示給行亞支奶爲補助戒烟之第一良藥風聞有奸商漁利私將不三不四之藥混充亞支奶運往各埠在各分銷處兜售此種假藥之不但不靈而且加病鄙人不忍坐視故登報布告凡各市鄉公所官戒烟局行文來滬本公司屬查義務但收成本再發給黎副總統告示一張以杜假冒並留各分銷各吃戶切勿就近購買直接由郵局通函敝處批購以免貽誤郵票十足通用郵費遠近不加購至兩打即照大批之價特別克己優待勸告諸君急速購服須知上海各烟齋行將一律禁絕若再觀望後悔不及戒之戒之注意注意

○上海英大馬路壽康里三百三十號亞支奶總經理席裕麒白

◉附告價目每總一打十二元新藥加重參苓每總一打十四元批發格外克已郵票十足通用寄費遠近不加

上海德記洋行告白

本行開設已久經理各國著名廠家進口洋廣雜貨走頭大小五金印度棉紗並德國開啞老牌顏料企公老牌淡奶油及馬牌鐘牌油漆松香水又美國胡禮臧之衛身衫睇毀獅牌各様道林油光搖料等紙以上各貨屡蒙貴客賜顧者均謂價廉物美小行亦格外克己而冀推廣生意早經馳名中外尋理宏利人壽人險暨英國地球火險此兩公司敝本甚鉅各埠均有分行設過不測賠欵迅捷非常所有房屋貨物生財衣服敝棧綿上等保險費從廉凡以上各營業請至二馬路A二號三層樓七本行面議自當克己歡迎專此佈聞

陸軍部一等軍醫正醫學士張修爵君
西醫學士唐乃安君
鑒定

精血強種丸

足供一世之強健

（功用說）人之生也由父精母血而已父以精足而能補子母以血充而能育子及父母之精血遺傳於吾身而吾身亦即以此精血爲畢生之作用且以吾身之精血再遺傳於吾子孫而家業以興宗族以盛種族亦以強甚矣精血之關係於吾人也如此可不寶貴乎惟人生既以精血爲作用則經營謀慮動作云爲無處不勞其精血即無事不耗其精血雖極寶貴而卒不能保其固有之充足況磨斲喪於無形者往往尤居多數於是精血虧損百病叢生身體失其健康嗣續因而缺乏卽或以此精血造成小兒而其胎元先弱尚何強種之足云凡此實爲人生之憾事惟有究心於藥物則無可挽回所借藥品雖多欲求精血兼補確有奇功者現世界尚少發明本藥房有鑒於此求得英美名醫最經驗之大秘方一料其融治費數年之苦心成一通之良劑名曰強種精血丸（BLOOD BUILDER）夫精與血分則爲二合卽爲一其在人身如水之與汽往復相生何嘗區別不知緊則爲精散則爲血男固以精爲本女尤以血爲主向之製藥者未能執兩用中此其弊也今製此丸意在男女服之各得補助而復其精血充足之常以却病延齡壯陽廣嗣推至老幼之衰弱者亦皆得精滿神完血增氣長若更男女同服則水火相濟陰陽交益熊夢之古操券可憑所生小兒發育更異常暢遂功用如此吾知不緊年不多此丸必當普行全球而我神州黃種駸駸乎漸興歐美爭強矣謂予不信曷嘗試之效能主治另詳仿單

價格
大瓶價洋一元二角半 每打洋十二元
小瓶價洋七角半 每打洋七元二角
批發價目格外從廉

總發行所 上海四馬路 中英大藥房

危哉腎病

背脊疼痛風濕入絡四肢酸痛骨頭僵硬筋疲肌瘦心煩水腫小便不爽筋炎石淋皆腎病也不慎於醫治鮮有獲永遠除根者凡人寒暖不均起居無時飢飽不調飲酒及醉操心過度工作太勞是皆追腎致病之么魔也如上述諸病症原由腎力不足不能排除血內尿酸污毒之故耳迨尿酸量足則危矣

兜安氏秘製保腎丸助腎清血補益腎力排除血內尿酸污毒久服百病消除身體康健且永無腎病之患欲除沉疴而享康寧之幸福者請試之

兜安氏秘製保腎丸

各埠藥房均有出售每瓶一元二角每打十二元正

上海兜安氏西藥公司啟

Doan's

Pills

分發行所 南京奇望街有正書局 蘇州都亭橋有正書局 天津東門外東馬路有正書局
總發行所 上海望平街有正書局 北京廠西門有正書局
分發行所 南京奇望街有正書局 蘇州都亭橋有正書局
總發行所 上海望平街有正書局 北京廠西門有正書局
本書爲臨池家必不可少之本夫書法爲書圖美術之一近今盛行草一道尤爲時尚所好

本埠新聞

紀事

租界禁烟問題之磋商

本埠租界禁烟問題前經淞滬警廳長在淞滬警廳任內條陳江蘇韓省長轉呈中央以內地禁烟成效昭然但得禁絕來源即可剗除毒氛請與駐京英使磋商縮短禁烟條約提前禁運印土等情（曾誌前報）茲聞駐滬外交部特派交涉員得孫總長來電略謂本部與英使磋商禁烟條例原定十年禁絕茲英使極願贊助倘中國能於七年以內各省同時禁絕英國亦可承認縮短日期提前禁運印烟入口以期禁除毒根除電飭各省迅將禁烟事宜認眞查禁督促進行外合行電飭該員查照云云

長江巡閱使委員駐滬調查

▲父派了無數偵探

長江巡閱使張少軒君委派駐滬調查長林世丰即林鄭森在滬就地組織辦事機關部所有一等調查員由林呈請委任其餘探員探士均由該員遴選委員承充業已移請駐滬特派員楊君查照在案茲已組織就緒已確定一等調查員林懋勰二等調查員吳致和朱光明朱燦昌周相森探員徐紹明王耿三探士戴正卿張金芳王寶生劉殿章等其一等調查員已遵章呈請張巡閱使核准委任辦事云

提訊槍斃夏瑞芳兇犯

暗殺商務印書館總理夏瑞芳並流彈擊斃夏廣仁之兇手山東人王慶瑞當由小馬夫胡有慶在後窮追不捨經五百十一號華捕張林泰等帮同擒獲解案公堂訊押並在捕房供出由住居楊樹浦周靜安之子周緝云指使因周緝云已知風透避往兗未獲故稟請公廨出票將周靜安拘提到案於昨午後由捕傳同小馬夫胡有慶解送公堂請訊代表夏瑞芳家屬之丁榕律師偕夏瑞芳之子夏鵬亦投案候示至午後兩點三十分鐘經襄讞梅君會同英晉副領事及英美工部局總辦雷賜森君升座公堂先由十五號西探目伊克及華探目李星福上堂稟稱兇徒王慶瑞在捕房供認開槍暗殺夏瑞芳係由周緝云指使今周緝云已逃故將周父周靜安提案請訊中西官即令將兇徒王慶瑞帶案鞫英晉君詰稱前在捕房爾所供各節是否實在今到堂有無言語王即供稱前在捕房所供均皆承認今日並無言語晉君復詰稱陽歷一月十號開槍暗殺夏瑞芳爾承認否王供是我開槍暗殺中西官得供畢命將在捕房所供之單呈案察閱一過復由晉君向王諭曰爾於陽歷一月十號開槍暗殺夏瑞芳情節重大依照租界公衆治安爾之罪惡非本公堂權限所及應商定解送內地處之死刑今暫將爾押押西牢候核論判即與林襄讞判曰王慶瑞仍還押候商定再行定期解送內地處以死刑以昭烱戒判畢即飭令將王帶下復傳夏瑞芳之小馬夫胡有慶上堂郭英領晉君獎諭曰爾於此案追捕暗殺兇徒奮不顧身實屬勇敢堪嘉應受公衆之感謝因此事不但捨身爲主人盡義務且替公衆社會除害然上海華人於此等事素不肯看重爾今竟能爲他人之邪與自己之事一般不顧自己生命追獲兇手實爲華人中第一勇敢熱心之人況替他人除害保護他人之生命財產即爲與自己除害保護自己生命財產一樣以故如知有不法之人即行報捕拘捕代他人保全即係保全自己因此爾今此次追捕兇徒經公共工部局公廨修詰頗爲公衆稱讚故今獎賞爾洋二百五十元且工部局總辦亦到堂讀堂上嘉獎並將賞洋當堂給爾以酬謝爾之勇敢爾其勉之云云次孫襄讞亦即諭曰爾追捕暗殺兇徒不但爲爾主人盡義務且代社會除害殊堪嘉尙如果人盡如爾之熱心勇敢地方定必安寧故今工部局獎賞爾洋二百五十元此洋乃爾非常光榮上得來切不可輕視務要想到此洋係非常顯耀上得來不可浪費揮霍且爾主人家亦必有獎賞與爾且爾年少有此膽力則此後爾須格外實力做去方不負一生爲人云云中西官相繼獎諭畢即將賞洋當堂交付即命退下復傳將周靜安帶案即據周之代表梁文律師稟稱被告因是案兇徒王慶瑞在捕房供出云暗殺夏瑞芳是被告之子指使但被告在海關辦事已歷十有餘年人素誠實素無不規則之行爲故今敝律師到堂求請准予交保如捕房要被告到案時即行到堂應訊核准並請將捕房在被告家中查抄去之田單契據等件發還信函則存捕房以備查核云云孫襄讞即商之英晉君因判周靜安准予暫交保出外候訊至由捕房查獲之田單契據等件准予發還信函等件存案備查

旅滬廣東仁愛義學校全體撮影

校址在上海美租界東武昌路同德里廣東福音堂內

學生姓名如下

趙恩喜　蘇成泉　鍾亞常　梁劍虹　郭慈貞　關瑞蓮　劉妙珍　盧錦章　唐金勤　鄧旺喜　蔡金枝　楊錦瓊　蔡七妹　譚祥好　[illegible]寶英　蔡鳳儀　梁瑞珍　梁容女　吳細金　梁華妹　黃意蓮　方國維　李菊珠　黃　珍　李寶珍　黃女賢　馮愚珍　李　五　許寧倍　郭麗娥　簡亞現　周榮長　李桂泉　鮑天祥　羅亞輝　陳亞初　陸大妹　盧寶如　林毛女　吳建勳　郭亞旺　關愛蓮　劉肖珍　盧燕水　張女貞　鮑瑞瓊　蔡鳳琴　羅親還　蔡三多　盛亞平　梁鳳儀　梁金容　陳富興　鄧文蘭　賀七妹　黃秀英　黃意蘭　黃日桂　李嵩居　李　翠　徐淑瓊　洪桂英　馮金愛　蔡月旺　盛亞昌　麥世文　張應秋　李亞添　蘇成德　盧錦成　梁漢坤　羅倍生　杜鳳仙　鄧亞娥　盧錦雲　盧亞花　郭亞連　鮑瑞金　楊桂春　羅亞金　張月華　鄺錦鈿　蔡二女　梁冰心　蔡鳳英　梁如寶　梁亞容　吳實朋　方金好　黃金意　黃　娣　朱　帶　黃意娟　李　業　李鳳仙　馮愛蓮　徐細雅　黃松根　簡月珍　楊亞培　謝形長　李華坤　張發祥　盧錦華

發現俠義鐵血團綱要

鎮守使鄭汝成君接到國務院熊總理密電奉大總統令據探報告亂黨野心不死有俠義鐵血團之組織以圖擾害治安該團存橫濱設立機關著即合飭嚴密究辦云云並將該團要綱錄下（一）以岑春暄担任中國內政全權南洋全島（二）以孫文担任中國外交及籌款全權駐日本東京或橫濱（三）以革命鉅子担任各省用人行政之主任（四）本團必得老同盟會之介紹方得錄用並應嚴守秘密十義如有賣友及洩漏機關者殺無赦（五）暗殺分甲乙丙三種　甲等受上賞年十二萬金榮及五代勿替如本人殉難有子嗣者子嗣接充無子嗣者則以伯叔兄弟承襲之　乙等受中賞年得八萬金榮及三代承襲如上　丙等受下賞年得五萬金榮及其身及犂暗殺人與主任人另用密碼電報以便聯絡並有口號以杜混冒南方則以暗殺重要人物爲主並聯絡青紅幫及遣散之兵士以爲響應北方則先以巨金餌下級官長並私以恩餉結兵士之歡心以東三省及西蜀陝甘新疆爲起義地點長江上下遊宜信任張勳爲中樞後勁之前至於郵電往來概用密碼並由日本郵局報遞以爲秘密之張本本團知有民知有國不知有袁氏以推翻黑闇政府爲唯一無二之目的必使我國與日本三年內成一大共和國同心同德如身之使臂臂之使指息息相關呼應乃靈夫而後可以言福國利民而後可以言安內攘外激濁揚淸取威定霸在此舉矣　總指揮　直隷以張繼　奉天以柏文蔚　吉林以陳其美　黑龍江以熊振膺　江蘇以韓恢任需以冷遹任蘇　安徽以范光啟　江西以林虎　浙江以王金發　福建以許崇智　湖南以譚人鳳　湖北以詹大悲　山東以張梓　山西以鈕永建　河南以王憲章　陝西以熊克武　甘肅以洪承點　新疆以居正　四川以黃興　廣東以胡漢民　鄭芳蓀　廣西以陳炯明　貴州以何海鳴　雲南以李烈鈞兼理軍民以專責任

研訊查獲亂黨

江海關在東昌公司馬頭致前丸輪船查獲亂黨黃大昌（即王樹績）一名並在衣箱內搜出救國接勵團誓愿書等項印刷品送交淞滬警察廳轉解鎭守使府訊辦等情已兩誌前報茲悉該廳分廳長昨已將黃大昌移交司法科預審一過連同起獲逆証一箱仍派本署警探押解鎭守使府聽候訊辦鄭鎭守使自據將人犯証物解到後當發軍法科提黃研訊據供實名黃振東並非黃大昌（即王樹績）惟另有其人伊新自東洋回國此項箱件並非伊物供詞狡避不肯承認奉飭嚴押候覆訊再核

緝獲刦案嫌疑犯

北河南路北華洋交界處之德國西人勞德吉司家於一月三十號晚一時被匪徒擁入刦去金戒一枚現洋三元銀表一只手槍三支用刀戳傷事主携贓逃逸事經三區警署萧署長得悉立飭通班警探前往勘緝即將受傷西人送往公濟醫院療治一面呈報警廳長奉徐廳長出示懸賞並飭各署各分署一體嚴緝等情已詳前報茲悉前日復經探分廳長特飭第二警備隊隊長徐小齋君督率警探前往出事地點詳細勘察當在該處附近緝獲嫌疑犯七名一併拘解警廳司法科押候訊明核辦

教士被擄釋回

駐滬法總領事甘君日前接奉法主教文　開頃得汴省總教堂電稱茲有駐紮六安州傳教之本國韓達二教士乃被白狼股匪攻城時擄去拘禁匪巢聲稱須由教堂備銀二百萬金捐助白匪軍餉方得釋回請　示核辦等情查白匪在於汴皖鄂豫等省擾亂刦掠甚至佔踞縣城擄刦教士勒贖實屬不法已極韓達二教士現被白匪擄禁何處應速遴派中西幹探馳往　河南一帶密爲偵探等因法總領事奉文後遂於前日即一號派令法捕房二號西探偕同華探黃錦棠韓邦達等八名及石繙譯等於晚間乘坐滬甯火車正擬起程赴汴之時法領事署接得汴省來電謂白匪擄去之二教士劉已放回着將所派中西各探追回免予往探云云是以各探即於是晚折回昨日　悶法領事親赴法主教處面商擬請本國駐京公使速與中政府交涉云

教會追悼教士

安徽省六安霍邱宿州鳳陽等處現因白狼率衆攻陷已有多處失守勢甚猖獗幷惟全城人民被刦濟殃且有法藉教士若瑟君華人教士各一名被戕倘有達教士不知下落是以連日訛處傳教之外均已紛紛離開免致遭害且中國官軍無保護之能力昨有某教士由大通附乘商輪來滬將在該省親歷情形君徐家滙面謁姚主教呈訴　前情姚君立派倪會長前赴蕪湖詳細調查被戕教士之地點及時日現屍身存於何處並失散之達教士已否出險（聞已出險）速與該處地方官廳會同詳晰訪查　一俟復到即行電達駐京公使偉向外交部交涉昨日航主教又因該教士殉難布發通告在會各教友文日耶穌會英司鐸聖名若瑟泰西法國人生於淸咸豐四年三月初五日同治十三年八月初二日棄俗精修進耶穌會光緒二年十月初七日來中國傳教於六安霍邱等處茲於民國三年陽歷一月二十五日被白匪陷害殉難於六安天主堂計在中國三十八年在會四十載審世六十歲望衆教友代求上主早賜升天云云

水陸嚴防

上海鎭守使鄭汝成君因據探報亂黨當復四出運動勾結土匪佈散暗殺黨徒終使擾亂治安推翻政府爲目的故己籌商松江楊鎭守使各派所屬水陸嚴防故日來于晚後製造局西柵門除舊巳安設四十磅砲外復添機關槍四支尙有白蓮涇爲浦東火藥庫重要要地亦奉鄭君飭添派陸軍步隊兵士數十名以助衛有防兵之不逮近於製造局浦江亦經李總司令派遣魚雷艇巡弋故此次戒嚴較前尤爲嚴緊云

查緝刺死應桂馨凶犯

宋案要犯應桂馨被人刺死一事日來傳說不一茲將鄭鎭守使接通都督來電錄之如下案准天津警察廳呈稱竊於本年一月二十二日准天津地方檢察廳函稱准據電報聽悉在火車上被刺身死當經本廳檢察官詣驗委係被刃扎傷身死並無別情即飭該屍友吳虎臣具結棺殮候領存案惟己死應變丞究係被何人刺死倘未查獲相應函請通飭所屬嚴密查緝凶犯務獲

吳俊德告白

鄙人在滬茶業廿餘年素不與聞外事上年舊歷十月[illegible]

外埠賜購及批發請寄郵政局妥當郵票亦可代銀因本冒牌僞葯暗中抖鎗凡託人攜或由民局必先郵發一信切記

[illegible]

吳俊德告白

[illegible]

外埠賜購及批發請寄郵政局妥當郵票亦可代銀因有冒牌僞葯暗中抖銷凡託人辦或由民局必先覓發一信切記

[illegible]

送廳訊辦等因准此呈請轉飭嚴緝並通電各省一體查拿前來除通飭軍警嚴緝外相應電請併屬一體查緝實級癸宜察鈞勘印

◉密查已革知事

上海鄭鎮守使昨接長江巡閱使張勛密函內稱案查前任六合縣知事傅鑫前因附和亂黨業印脫透會同本巡閱使前在蘇都督任內已將該知事傅鑫緝獲辦擬行劉顯嗣因訊無證據從寬呈請革職斥釋在案茲據偵探報稱傅鑫現已改名傅潛夫不思改悔茲又潛往上海復與黃管何海鳴韓恢朱左文俞大悲顧振黃警羅靜蔣翊武袁守仁楊道盹唐支厦李長才周正森吳嶽候支士瑞黃少帆張宏輝劉立中陳譚炳劉潔陳鑑清等勾結謀爲不軌希圖復起三次革命呈請查緝等情合行函請通飭各軍嚴密查緝云云

◉調用偵探

北市警察分廳長徐輔洲君昨令所屬各區署署長署員文云照得本分廳向無偵探一旦遇事實難收緝速之效查各該署分署向有偵探三名兩名不等亟應分別調廳以資差遣爲此通令合到各該署分署迅照單開偵探數目即日携帶行李到廳聽候分派爲要迭速此令（計開）（三區警署正副探各一名）（三區第一分署副探一名）（三區第二分署副探一名）（三區第三分署副探一名）（三區第四分署副探一名）（四區警署偵探一名）（四區第一分署副探一名）四區第二分署副探一名）（四區第三分署副探一名）（四區第四分署副探一名）（六區警署偵探一名）（六區第一分署副探一名）（六區第二分署副探一名）（六區第三分署副探一名）（六區第四分署副探一名）

◉呈報改正警察隊名

信和淞滬警察事宜薩君據滬南崔分廳長呈稱縣警廳長秦樹聲任後將本廳原有之守衛隊兩排改組巡警隊因人數不敷函請敎練所遴選長警來廳組織成隊業將情形面陳督辦核示奉准添設差遣隊四排在案查照部章暨無差遣隊名稱應將差遣隊改爲保安警察隊以符定章所有該隊額數共計巡長六名巡警六十名號目一名號兵六名共合長警目兵七十三名理合具文呈報督辦鑒核查考

◉整頓警務文章

淞滬警察分廳長崔君昨令所屬各區署分署文云照得警察爲保民而設欲得人民之安寧端賴警察之勤奮苦能查視週密防患無形自然實小潛踪人民安枕但人情誰不好逸惡勞故巡警之勞逸恒視官長之督率爲轉移若長官長此發奮處優則既曠督率之功自之觀感之念長警之精神既無自以振刷人民之幸福又何賴爲保障本分廳長到任至今於諸般整頓不遺三令五申然言之諄諄聽殊藐藐近考力求整飭者固不乏人而因循敷衍者實亦不少今與諸君約凡從前之功紀廣逾緝盜預爲保升之實己往之過失概從消除俾與自新之路爲此訓令該署長員即便遵照嗣後倘再查有對於訓令各件漠不經心者立予嚴究決不寬貸勿謂言之不預也

◉私立法律學校之電文

北京敎育部鈞鑒敝校於二年四月奉司法部暨大部批奬立案後復迭奉屢改學制擴充校舍減少學費廷芳等創立是校之初心原冀以法律常識浸淫社會補助國立各校之不及雖無巨金爲基本而隨時籌措前後已及萬金此次大部視學之來足不旋踵目下停辦遑以模糊粗鹵之詞取消成案敝校存亡固無足惜當此國基初定人心望治社會又多學廢己失之人治極政策决非所宜而國帑支絀敎育設施全無倪緒對於私立各校亦當以維持現狀扶植善良爲促進法治之助謹電商權行候明示私立民國法律專門學校校長伍廷芳代表人楊天驥同叩

▲北京大總統敎育部均鑒敝校等創立法政法律專校殫精耗財原當爲國立學校之補助當此國基初定尤賴皆及法政常識維持法治精神歷承部令脩改學制社會向風亦漸有執物之可循乃偵畢業期近大部遽以消極政策不別良竄悉予摧殘視學之來先挾成見不稽簿籍不覩課業下馬出門瞪氣奕奕既乃以模糊詞語多所評睫挖之事實全不相符致令學生恐慌輔學無校急迫懇請用集議電陳敬乞維持以慰社會之望杭州私立浙江法政專門學校代表朱鴻達上海私立民國法律專門學校代表楊天驥等同叩

◉禁烟併入衛生科

滬南警察分廳令行各署長文云案查督辦薩接管淞滬警察廳卷內禁烟課員嚴庸因病辭職所有禁烟各項案宗暫歸衛生科存儲在案本分廳長受任伊始秉承督辦當以禁濟困難力求撙節禁烟課不再派員凡關於禁烟事項即行歸併衛生科辦理惟是禁烟爲國家公令所關滬地尤各省視綫所集苟查禁稍寬則一星之火必致燎原外何以謝知邦之責言內何以摸閭閻之毒燄爲此訓令該署長仍當督飭員警按照嚴厲進行毋得以禁烟課業經裁併稍生懈怠致廢要公並仰轉飭所屬各分署並該區禁烟專員一體遵照切切此令

◉二誌船戶聚賭拒捕案

山東幫沙船戶李振祥等糾衆在船聚賭由水巡隊前往拘拿距李等不服胆敢拒捕毆傷該隊巡長趙義勝水手周錫年等當場由水警將李並陸四寶叚雲春丁阿春陸長發孫義文等十名解送司法科當以趙巡長受傷較重飭送上海醫院醫治其李振祥等及周錫年解送地方檢察廳訊供究辦在案昨午後奉汪廳長派李檢察官與檢驗員詣上海醫院驗得趙義勝傷于左臂並腰助處均係木器所傷傷勢漸平約二三日後即可出院該檢察官等即回廳稟復

◉抗繳房捐

滬城小北門內同豐泰莊立大泰記協愼等念五家大小各號商集衆議决抗不付繳房捐會經該處九舖地甲徐春橋廟爲難情形稟奉上海縣洪知事諭飭催征吏協同前去開導催繳無如同豐泰等假君因循延宕不繳該吏王愼卿徐到署稟復洪君查得房捐係抵制巡警經費豈能拖延昨命該吏督同徐甲往提同豐泰等各號主到案勒追

◉縣知事因公赴寧

滬邑洪伯賢知事前日爲省長飭塡統計表事到甯面商時已經飭下內與會共多因上海事務殷繁一切開支非別縣可比以故洪君於昨日又搭車赴甯與韓省長面商辦法矣

◉命案預審

提飛黃包車公司修車銅匠林順香遣拉車夫應如桂兇毆斃命一案昨午後奉地方檢察廳田檢察官提案預審與女子供在該公司爲郵管車輛舊脹本月初三日林順香不知因何與應爭毆延至當晚七時林即氣絕內死求察陸大慶供經收車租伊等之事我不干涉質之應如桂供詞支吾問官判令還押候偵查犯罪情形再行訊辦

◉賭犯被捕

西門外第二區警署在辛尾橋地方拘獲賭徒二十九名解送司法科訊辦一案茲悉該賭徒中有名樂育春等四人極有勢力一再央人到司法科竭力運動得以達到開釋之目的其抽頭爲首之張永德即小老虎又沙桑祥又名沙陸霞即大老虎並賭徒嚴德昌莊壽生丁東生楊阿發陳會臣褟雲保毛紹林洪立生蕭長敬陸目修朱文炳瞿遠與李桑卿余三福朱金林毛三寶胡三寶周阿三王阿二嚴東王王四先等連同賭具竹牌三十二只等于昨一併解送地方廳奉汪檢察長諭飭分別收押賭具留候質訊

◉失孩之家注意

閘北警察廳徐分廳長爲牌示事頃准北四川路巡捕房電話謂該捕房巡捕現帶進迷路小孩兩口請即傳知各家屬如有失孩人家飭即前往認領等因除分令外爲此牌示周知如有失孩人家仰即前赴實興路巡捕房認領可也特示

◉法公使抵滬記

法國駐京欽使康蒂君因公來滬於前日抵埠即寓法總領事公署內昨總領事甘世東君在署特設豐筵恭請康君以暨員桑榕卿君等作陪所有公署前由藍總巡派安南捕荷槍守衛

◉私帶烟土

歸人丁陸氏私帶烟土十一包凌菊生私帶二十二包李阿二私帶三十六包行經南市爲第一區巡警仕途人瞰並獲解送司法科於昨移送地方廳訊究當奉汪檢察長諭飭將土存案該氏與凌李着分別押候訊辦

◉催送罰金

滬南分廳長致上海地方檢察廳函云逕啟者案查貴廳判決敝廳直接解送烟案迭章應提罰金五成撥作奬勵長警及禁烟用費歷經貴廳列表移送在案惟查接管帶內所有前項罰金計收到十一月分爲止刻需用孔迫爲此函請貴廳將十二月以後罰金五成照案解送來廳以備奬勵等用實紉公誼

◉派警保護新市場

九畝地一帶自新舞臺開劇以來日夜往來車馬行人擁擠異常該台前夜一次購票資得洋三千一百餘元爲各舞臺開鑼時所未有惟流氓乘間混入調戲婦女且附近一帶店肆均爲所累有丟洋一元被攫去銀表四只者行出銅元十枚攫去緞鞋一雙者資此項棍徒大半住居租界每晚三五成羣存該處專事荒唐行爲昨經警察督辦薩君令飭警備第四隊隊長湯瀚君率隊移駐該處以資督察矣

◉竊珠兜案結

朱四吉稱包車夫施阿四於前日串同施洪培及婦女竊取値價三千五百元之珍珠兜報由包探王金榮韓邦達拿獲吊出原臟解案請究于探稟失贓業已查吊到案惟少銀角子二十角請訊質之婦女蘭香供是晚主婦觀夜劇回來即臥房門施阿四囑我不關還施欵培至將珠兜竊去囑勿聲揚俟售賣給我洋元求察訊之施阿四等同供串竊臟已吊案求開恩典中西官判各押兩年逐出租界該婦蘭香姑念年幼從寛押女所一月滿期交朱頤回國給失主完案

◉挾嫌誣控

談家宅宅長談瀛州鄉民趙富明趙銀寶趙木林等與地販沈俊卿於去年陰歷年底因口角相毆被沈挾嫌誣控於第二初級檢察廳經戴檢察官預審之下以沈所控不實判談等開釋沈與談一再纏擾不休復投寶山檢察廳控告談瀛州搶刦等情昨奉該廳派警將談瀛案押候預審核辦聞談等以沈誣良爲盜暗無天日亦須上控伸雪云

漢口各幫條陳兵燹損失理帳意見摘由

（續上月念一日）

甲主張（分等）（減成）（分期）

巳解決各莊空票辦法

（一）京懷幫意見推以空票抵帳

（二）汎君文田意見分將空票如何解決再理欠欵　吳君幹廷　皮業公所　漆幫均同意

（三）折約幫意見虛票各退上手視債務人力量如何按成抵銀層遞收回繳還錢莊消號

（四）油行幫意見空票交涉由出票用票收票三方面據理解決

（五）淸真幫意見退票加諸帳項上通盤扯算與信務一例

庚注意官欵洋欵辦法

（一）錢業公所主張官商欵項要求一律　皮業公所同意

（二）廠商拆貨幫主張華洋欵項一律辦理由商會將議決淸理辦法呈請政府照會駐漢各國領事轉飭洋商査照

（三）寶慶新化幫主張淸理官欵實較洪他爲後

辛主張借欵補助

（一）吳君幹廷意見請政府酌撥巨欵活動市面以資振興　油行幫　江浙營造幫均同意

（二）山貨行幫意見要求政府撥欵來漢輕息折放其用欵即由各幫擔負賣任至未受損失之家及新來商店不得攤用此欵

（三）紙盒幫意見質問政府借欵何時成就補助條件如何規定分攤烟布蘇紙幫　書帽幫　紅綠紙坊幫　江蘇雜貨茶食幫　上增山貨幫均同意

（四）日布行幫意見有損失最苦商家另組一不動產之公質委曲成全

（五）燒紙幫意見請政府將振興市面借欵交官銀行專做短期輕息押欵以資周轉

（六）棉花幫意見請政府酌撥巨欵交存官銀行按照損失大小分別借貸聯保輕息分年歸還

（七）皮業公所意見由商會向中外銀行籌借現銀以濟市面

（八）土增糧食幫意見籌措大宗現欵開設商業銀行准各商押借欵租稽實周轉

壬主張要求撫恤

（一）雜貨幫意見所負債務非得撫恤難資解決　洋油幫　瓷器幫　建絨幫　錢業幫　西貨雜皮幫等多數同意

（二）咸甯折貨幫意見自發救濟漢口公債票以資解決

筆記

總宜廬談乘

咸豐中洪秀全部將有陳仕章者原名維益皖之廬江人少讀書屢試不售爲人有權謀洪軍既陷廬江仕章志衛鄉里遂受兵間一職積功封迓天侯與淮北人李昭壽友善昭壽既降清遣間使勸之來歸仕章以陳玉成大軍阨隘無隙自脫猶豫久之爲玉成所疑擢爲安慶佐將戍守安慶城旋從大軍禦多隆阿軍于挂車河敗績仕章中槍墮馬部卒掖之逃仕章揮之去曰爾曹滿行毋爲俱死遂沒於陣仕章仁而愛人事多類此至今皖人猶稱述之仕章既死昭壽聞之密收恤其二子教養備至至于成立既經赦各給資產遣歸其次子翼龍至今猶存

咸同間廣東人陳金剛聚衆擾兩粵遣使上書自達于洪秀全秀全部之曰爾擾予鄉里違予初志不受金剛旋爲桂撫蔣益澧粵提督方耀討平其甥鄭某年少驍勇嘗爲軍鋒至是殺金剛以降改名安邦光緖初年仕至廣東陸路提督方頤大口人呼爲大口鄭云

時評　三

新閘大橋前因年久失修勢將傾圮公共租界工部局起而干涉杜絕交通已三年矣

夫區區一橋工建築費至多不過三四萬金耳無論籌自國家或由省補助抑竟由地方勸募借貸要之欵既無多籌集當非難事乃遲之又久遷延不築得不爲外人笑乎

縣知事閘北自治總董幸各注意

藝海叢談

吾國圍棋。向推施范。鈎心鬭角。運智盡能。明燭機先。前無橫陣。倘矣。迨周陳鑑之。亦能巧構心兵。馳聲域內。不謂數十年來風流寖歇。雖有能者。較之日本人已差二三着。藝事不進。甘讓人先。可勝歎哉。夫日人所以能驟進如此者。實賴有彼國報章爲之提倡。故能人手一紙。各自揣摩。窮神入化也。本報爰仿斯例。專設此欄。以貢與手談家相觀而善。互增智識云爾。

古譜佚存

前清國奕見之著錄者不下百家。而遺譜刊行者寥寥無幾。本報搜求未經刊行之譜多局。陸續揭載。以餉同好。

周小松 劉雲峯 受二子 共一百九十一着

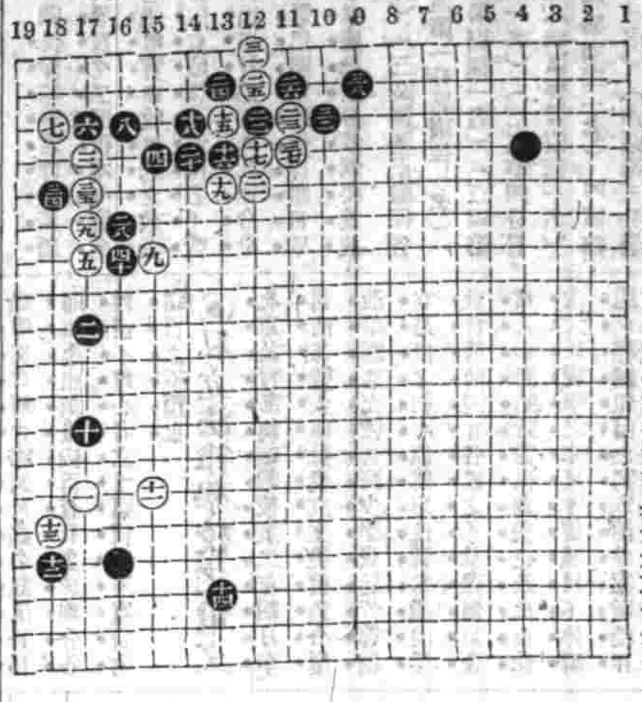

注意 [illegible] 俱劫

懸賞問題

每星期揭曉一次。入選者薄有酬贈。以助雅興。海內手談家如有自撰新題。願備彩懸賞徵答者。本報亦可代登。並註明某某當課。仿詩鐘會課之例也。

白先結果如何

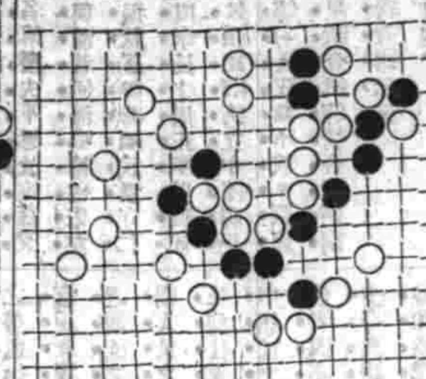

商補心得

此局見奕萃官子譜。註明白先。黑子受殺。鄙人悉心研究。覺不盡然。敢以質之海內方家。其結果究應如何。幸不吝賜教是感。（水如）

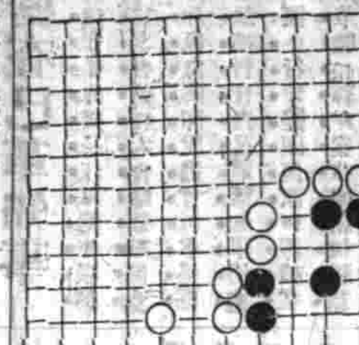

▲徵求佚譜告白 古譜未經刊行者。尚夥。或藏之故家。或見之傳錄。如有賜寄本報登錄。俾古人吉光片羽。得以藉之傳流。則非獨本報歡迎已也。

▲徵求讀者對局 本報特設讀者對局一欄。以便海內手談家收互相觀摩之益。如有時人對局。愜心貴當者。不問程度高低。如蒙錄示。本報當擇尤刊登。

小說

薝德小傳（六） （孜）（笑）

早餐後。薝德由密司迦因及巴治指示薝德以各項職務。除家人外。又歷數以家畜種種。計小馬一。兎三。鸚鵡一。貓二。龜一。以及小貓多頭。其餘則爲羣犬。薝德見之。不禁大駭。而尚有小熊一頭。尤爲薝德所怖。其熊名約翰邁。此均迦因告之。薝德者。薝德詢曰。此熊由何處得來耶。迦因曰。乃台司孟從遠處携來者。薝德曰。誰爲台司孟者。我更不識也。

迦因曰。台司孟恒至此間。特密司自昨夜至。彼乃未來耳。頃聞渠已往遠處。且異日當携獅虎至此也。薝德與迦因互談良久。遂進午膳。殽截豐美。頗適人口。薝德恣意大嚼。並手一雜誌坐於廊下細讀之。迦因跳躑於園林中。而薝德乃竟未之見。及至迦因疲倦。乃呼曰。密司芙爾芳。汝曾見我衣服已爲泥汚否。薝德仍含糊答之。曰汝勿好弄口。雖作是語。而目光仍注於雜誌中。一手翻閱其書冊。殊不留意。

少選。午飲茶時。迦因以目視薝德良久。曰。密司芙爾芳。汝實爲一奇異之人也。薝德愕然曰。汝言何指。迦因曰。余性頑强。他人不聽余若此。而汝獨不責余何也。薝德曰。汝自頑强。與人無損。然終必有悔悟之時。我亦性好頑强。然而無益。願密司迦因深思之。迦因曰。余以頑强故。而曾受笞責。然過後曾不悛改。一日適當受責時。幸爲台司孟所勸止。余感其慈。力抱其足以親之。

琺聞俱樂部

北美佳果

北美加利佛尼亞以產果著名於全球。終至冬令而杏桃胡桃葡萄桔柚檸檬莫不含蕊著花。幾無四時錯亂。別有天地也。有一種葡萄名麥斯夾者。色碧驅之則紅。可以釀酒。李樹與梅同科而產於加利佛尼亞者實大而甘。與別處不同。羅蔔之大者重如十歲之兒。冬瓜之大者有七十餘磅。灌木雖不高而本則粗。至數尺。巴剌得那之玫瑰一樹之花數之十萬朶。尤以橄欖爲盛。橄欖宜植於岩石砂土之間。先擇老樹上新發之枝伐之。植於暖室。然後分種之園中。七八年後能結果。採尽之法。先張席於樹下。上樹採之。擲於席上。區別其優劣之等差而藏之。佳者生食。劣者榨油。

俄國博物館古象

太古時有大象名滿麼斯。身上之毛甚長。與現在印度與阿非利加產生者甚不相同。聞大象之遺體。在西北利亞地方。埋沒到如今。皮肉尚未腐化。與活象無異。近來經俄國人掘得。藏在俄國京城博物館內。世界上游俄國之人。均相傳爲奇觀云。

古倫之寶石鑑別法

古倫爲青玉紅玉黃玉諸貴重品之出產地。指環頸針之嵌寶石者。價格甚重。然聞亦有用玻璃等物以僞混真者。其唯一之鑑別法。則滴水滴於寶石之上。稍傾之。若係真物。則凝定不流。其隨傾隨落者即爲僞物云。

◎本埠商務彙志◎

匯票

民國三年二月二日各國匯票行情如左

大條銀電報每一盎斯（二十六辨士十六之七）

按盎斯爲英國兩名衡金銀珠寶之用每盎斯約中國銀行八錢二分二五

英國電匯（每上海規元一兩合）	二先令六辨士四之三
英國現匯（每上海規元一兩合）	二先令六辨士十六之十三
電匯四個月匯票（每上海規元一兩合）	二先令七辨士
銀行又進四個月匯票（每上海規元一兩合）	二先令七辨士十六之三
銀行又買六個月匯票（每上海規元一兩合）	二先令七辨士十六之五
滙行四個月定貨票（每上海規元一兩合）	二先令七辨士十六之五
銀行六個月定貨票（每上海規元一兩合）	二先令七辨士十六之七
法國現電匯（每上海規元一兩合）	三法郎二三
又四個月電匯（每上海規元一兩合）	三法郎二九二之一
又六個月電匯（每上海規元一兩合）	三法郎三一二之一
德國電匯（每上海規元一兩合）	二馬克六二二之一
又四個月電匯（每上海規元一兩合）	二馬克六八二之一
美金元現匯（每上海規元一百兩合）	六十二元八之三
又四個月電匯（每上海規元一百兩合）	六十四元二之一
香港電匯（每一百元合 上海規銀）	七十四兩二之一
日本電匯（每金元一百元合 上海規銀）	七十九兩八之三
印度電匯（每上海規元一百兩合）	一百九十個羅比四之三

金市

二月二日收盤行情如左

現貨標金	三百七十九兩
足赤條金	三百八十六兩
沙赤合金	三百八十八兩

銀行交易市況

德華銀行買進現英洋二萬元價係七錢三分一厘

道勝銀行買進本月份日本洋五萬元價係七錢九分一盤二毫半

中國銀行由杭州裝來現洋五萬元

又買進現英洋十三萬元價係七錢三分〇八毫七五至七錢三分零七毫半

錢市

二月二日北市銀銅圓及角子銀拆錢市收盤行情如左

龍洋	七錢二分八厘
英洋	七錢三分零七毫半
北洋	七錢二分七厘
小洋	六錢四分四厘五毫
銀拆	借
銅元	一百八十千文
市錢	一百五十二千文
衣牌	一千三百文
洋找	七錢二分七厘
錢找	一千二百文
本洋	七錢二分

▲南市知單▼

▲二月二日市價

規銀	一百七十九千文
淨結英洋	一千三百文
八開	一百十五文
小洋貼水	每角十五文

金融

二月二日銀行市價如左

英洋	開盤	七錢三分零七毫半
	收盤	七錢三分〇七毫半
銀拆	開盤	借
	收盤	借
轉帳	借	掛無牌
標金	開盤	三百八十十兩零五錢
	收盤	三百八十十兩〇五錢

股票

昨由股票交通公司報告

藍格志	買每股	三十兩
電車	又	九十三兩
泌公茂	賣	一百十兩
英查華	又	五兩
瑞記紗廠	又	五十一兩半

糧食

昨日滬南開出之米麥行情如左

北新橋白米	七元二角至六元六角
南新橋白米	六元九角至六元四角
常新橋白米	六元九角至六元三角
蘇同橋白米	六元四角至六元一角
泗涇橋白米	六元五角至六元一角
角里雙轉白米	六元四角至六元一角
松江高白米	六元四角至六元
周莊白米	六元一角至五元八角
新橋洋粞米	六元八角至六元三角
新橋杜子粞米	六元五角至六元
新橋客粞米	六元二角至五元七角
蘇同白粞米	六元三角至五元九角
高新通元米	八元二角至七元六角
高橋白陰元米	七元五角至七元
角里陰元米	七元四角至七元
高小麥	五元三角至四元五角

油荳市

昨日萬有油市由廣東荳餅去各種生油七百六十簍又本街銷去之荳餅一千片正茲錄售開各價如左

異夾生油	每担	十一兩
輕皮生油		十兩零九錢
青中餅	每片	二兩零三分六

絲市

昨日洋莊買進各絲担價牌名如左

景昌洋行買白雙象牌頭二號八繭灰經五十担每担二百九十兩

又買紡絲牌頭二號八繭灰經五十担每担二百九十兩

又買牡丹牌頭二號八繭灰經五十担每担二百九十兩

瑞記洋行買日塔牌頭二號八繭灰經五十担每担二百九十兩

又買鶴壽牌頭二號八繭灰經五十担每担二百九十兩

美大洋行買過盆黃絲五十担每担三百四十兩

公安洋行買鶴梅牌頭二號八繭灰經五十担每担二百九十兩

達昌洋行買鶴梅牌頭二號八繭灰經二十担每担二百九十兩

桐油

昨日滬南各牌桐油市盤如左

晉泰亨桐油每桶	十二兩四錢
萬興裕桐油	十二兩二錢
瑞泰亨桐油	十兩零五錢
高變順桐油	九兩五錢
副洪油	九兩二錢
本支油	九兩二錢
桶白油	八兩八錢
桐京油	無市
茶京油	十二兩

土市

本埠中西土藥市價如左

三冬公每箱	六千一百三十五兩
陳公	六千二百二十兩
新公	六千二百六十兩
三冬喇	六千二百三十五兩
陳喇	六千二百六十兩
新喇	六千二百六十兩
赤莊（一八二租）	六十二兩

煤市

昨日紅盤煤各價如左

老山黑煤每噸	十四兩五錢
棉島煤	七兩三錢
香珠煤	七兩三錢
松浦煤	五兩九錢
三好煤	五兩四錢
紅燒煤	十一兩五錢
寶鼎煤	十二兩
山西煤	十一兩二錢

花旗斜紋

茲由客帮銷開之紅盤市價如左

飛龍粗斜每疋	五兩三錢半
人馬弓	五兩一錢
雙兎	四兩九錢半
小貓頭	四兩八錢
大小英	四兩七錢半
三魚	四兩三錢
馬鷄	四兩三錢
雙狗	四兩二錢七五

花旗粗布

昨日市價如左

大鹿甲每疋	五兩一錢
喫狗頭	五兩一錢半
大狗頭	四兩八錢
馬狗	四兩八錢
大小英	四兩七錢半
喫牛頭	四兩七錢二五
三兎	四兩七錢二五
犬鳥	四兩七錢
小獅球	四兩七錢

花衣

昨日開出紅盤花衣市價如左

通州花衣每担	二十三兩六錢
餘姚花衣	二十二兩
火機花衣	二十二兩二錢
上海花衣	二十二兩二錢

日本紗

東紗市面日來紅盤價雖稍有開出然正式之價格須緩二三日可有方針昨日紗號傳聞計三百包交易茲將行情如左

二十支紅財神紗大包		一百十五兩
又	日島	一百十四兩七五
又	五子	一百十四兩二五
又	什牌	一百十二兩
十六支立馬紗大包		一百十二兩七五
又	三馬	一百十二兩七五
又	福島	一百十二兩二五
又	藍魚	一百十三兩
又	雙喜	一百〇七兩
又	二駒	一百十一兩
又	魁騂	一百〇九兩

本廠紗

本紗市面昨日二百餘包交易正式之盤必在星期四報告茲將市價如左

二十支五福紗大包		一百十二兩五錢
又	三星	一百十二兩五錢
十六支紅團龍紗大包		一百〇六兩
又	紅龍	一百〇三兩七五
又	三星	一百〇四兩五錢
又	丹鳳	一百〇四兩五錢
又	纖毛	一百〇一兩七五
又	水月	一百十一兩
又	火車	一百〇八兩五錢
又	日光	一百〇七兩五錢

情網再版 吳門天笑生譯○情網一次久已膾炙人口自印行單行本後已銷至六七千部今再版又出 原價售洋八角 今減價每部售洋六角

法國華九十三年 此書爲法國大文豪囂俄原著吾國東亞病夫譯出文筆典雅曾排日登載時報爲海內所稱茲印單行本每部兩本售大洋六角

此冊乃瑤華道人舊藏後歸臨川李氏近爲龐君萊臣以二千餘元得之誠爲石谷生平第一佳構每頁有瑤華道人及董誥曹文埴沈初劉墉錢[illegible]保梁國治錢載等諸詩跋用珂羅五彩精印與原本無異每冊定價大洋二元八角